

LINDEKENS Philatelic Auctions

auktion 2025-2

Madagascar

L'émission Type Groupe - surcharges de juin et août 1902

L'émission "Zébu et Arbre du Voyageur"



Brussels - 10 May, 2025



LINDEKENS

Philatelic Auctions



Auction 2025-2

Vente aux enchères sur (Internet) philasearch.com

Cette vente aux enchères sur philasearch.com aura lieu le **10 mai 2025**

La vente commence à **9:00h**

Live (Internet) Auction on philasearch.com

This live auction on philasearch.com will be held **May 10, 2025**

The auction start at **9:00h** a.m.

9.00h

2700 – 2851 The “KIVU” collection – Belgian Congo and Ruanda Urundi postage due (Part. 2)

10.15h

3000 – 3301 The “general sale” – Belgian Congo → Republic of Rwanda

13.00h → 13.30h (Break - Lunchtime)

13.30h

3302 – 3674 The “general sale” – Belgique → FIN

16.00h

4000 – 4186 Madagascar – L’émission Type Groupe - surcharges de juin et août 1902 & l’émission « Zébu et Arbre du Voyageur

17.30h

4501 – 4787 Littérature

Les heures mentionnées pour le début des chapitres sont purement indicatives.

The times given for the start of the chapters are purely indicative.



LINDEKENS

Philatelic Auctions

Tel : +32 470 84 23 66

E-mail : info@lindekensauctions.com

www.lindekensauctions.com

Conditions de vente

1. La vente se fait en euros et au comptant plus 20% de commission, tous frais légaux compris + 1€ par lot acheté.
2. L'ordre des surenchères est fixé comme suit :
 De 4 euros à 50 euros : 2 euros
 De 50 euros à 100 euros : 5 euros
 De 100 euros à 300 euros : 10 euros
 De 300 euros à 700 euros : 20 euros
 De 700 euros à 2000 euros : 50 euros
 De 2000 euros à 5.000 euros : 100 euros
 De 5.000 euros à 10.000 euros : 200 euros
 De 10.000 euros à 20.000 euros : 500 euros
 > 20.000 euros : 1.000 euros
3. Les ordres seront exécutés sans frais supplémentaires en euros. En cas d'offres identiques pour un même lot, celui-ci sera attribué au 1^{er} ordre reçu. Nous n'accepterons pas les ordres inférieurs aux prix de départ.
4. L'organisateur a seul le droit de scinder un lot ou de rassembler plusieurs lots en un seul, s'il le juge utile.
5. Les frais d'expédition, d'assurance, paypal et de banques (les chèques ne sont pas acceptés) sont à charge de l'acheteur.
6. Tous les lots sont authentiques et garantis conformes à la description. Nous reprendrons les lots qui feront l'objet d'une réclamation justifiée par l'avis d'un expert autorisé. Cette reprise doit se faire endéans les 28 jours calendrier suivant l'adjudication.
7. Les lots composés de plus de 3 timbres ou 2 enveloppes ou 2 objets postaux et les défauts apparents sur photo ne seront pas repris.
8. Toute demande de crédit doit être formulée avant la vente et avoir fait l'objet de notre approbation écrite.
9. Les heures mentionnées pour le début des chapitres sont purement indicatives.
10. Les lots seront expédiés une fois le paiement reçu, sauf accord préalable écrit avant la vente.
11. Le transfert de propriété se produit au moment du paiement intégral des lots (frais de commissions compris).
12. Si le paiement dû par l'acheteur n'intervient pas dans les 15 jours à compter de la date de facturation, le montant dû sera majoré automatiquement d'un intérêt de retard calculé au taux d'un pour cent (1%) par période de 30 jours entamée. Cet intérêt commence à courir le lendemain du jour de l'échéance sans notification.
13. Nous nous réservons aussi le droit d'annuler la vente après 15 jours + 1 jour.
14. Pour le règlement de tous les différends qui pourraient survenir, les Tribunaux de Bruxelles sont seuls compétents.
15. En cas de contradiction, seul le règlement en langue française est d'application.

Symboles

Neuf sans charnière	**	Unmounted Mint	MNH
Neuf avec charnière	*	Mint and hinged	LH
Oblitéré	o	Used	
Oblitéré sur lettre, entier postal,...	✉	Used on cover, postal stationery,...	
Non dentelé	☐	Unperforated	

Vision des lots

Uniquement sur rendez-vous :
 28 avril au 3 mai 2025
 5 mai au 7 mai 2025

Contact

Thomas Lindekens
 Tel : +32 470 84 23 66

E-mail :
info@lindekensauctions.com

www.lindekensauctions.com



Sale terms

1. The sale is made in euros and purchase plus 20% commission, including all legal fees + 1€ per bought lot.
2. The order of the step bids is as follows:
From €4 to €50: €2
From 50 euros to 100 euros: 5 euros
From 100 euros to 300 euros: 10 euros
From 300 euros to 700 euros: 20 euros
From 700 euros to 2,000 euros: 50 euros
From €2,000 to €5,000: €100
From €5,000 to €10,000: €200
From €10,000 to €20,000: €500
More than 20,000 euros: 1,000 euros
3. Orders will be executed free of charge in euros. In the event of identical bids for the same lot, the lot will be awarded to the 1st order received. We will not accept orders below the starting prices.
4. The organiser alone has the right to split a lot or to combine several lots into a single lot, if he deems this appropriate.
5. Shipping, insurance, paypal and bank charges (cheques are not accepted) are at the buyer's expense.
6. All lots are authentic and guaranteed to conform to the description. We will take back lots that are the subject of a claim justified by the

Symboles

Neuf sans charnière	**	Unmounted Mint	MNH
Neuf avec charnière	*	Mint and hinged	LH
Oblitéré	o	Used	
Oblitéré sur lettre, entier postal,...	☒	Used on cover, postal stationery,...	
Non dentelé	☐	Unperforated	

Viewing lots

By appointment only
From 28 April to 3 May 2025
From 5 May to 7 May 2025

- opinion of an authorized expert. This must be done within 28 calendar days of the auction.
7. Lots consisting of more than 3 stamps or 2 envelopes or 2 postal items and apparent defects in photographs/scans will not be taken back.
8. Any request for credit must be made prior to the sale and must be approved by us in writing.
9. The times given for the start of the chapters are purely indicative.
10. Lots will be dispatched once payment has been received, unless otherwise agreed in writing prior to the sale.
11. Transfer of ownership occurs upon full payment of the lots (including commission).
12. If payment is not received from the buyer within 15 days of the invoice date, the amount due will automatically be increased by late payment interest calculated at the rate of one percent (1%) per 30-day period commenced. This interest starts to run the day after the due date without notification.
13. We also reserve the right to cancel the sale after 15 days + 1 day.
14. For the settlement of any disputes that may arise, the Courts of Brussels shall have sole jurisdiction.
15. In the event of contradiction, only the rules in French shall apply.

Contact

Thomas Lindekens
Tel : +32 470 84 23 66

E-mail :
info@lindekensauctions.com

www.lindekensauctions.com

Comment participer à nos ventes aux enchères sur (Internet) via philasearch.com How to join our live (Internet) Auction on philasearch.com

First go to www.philasearch.com

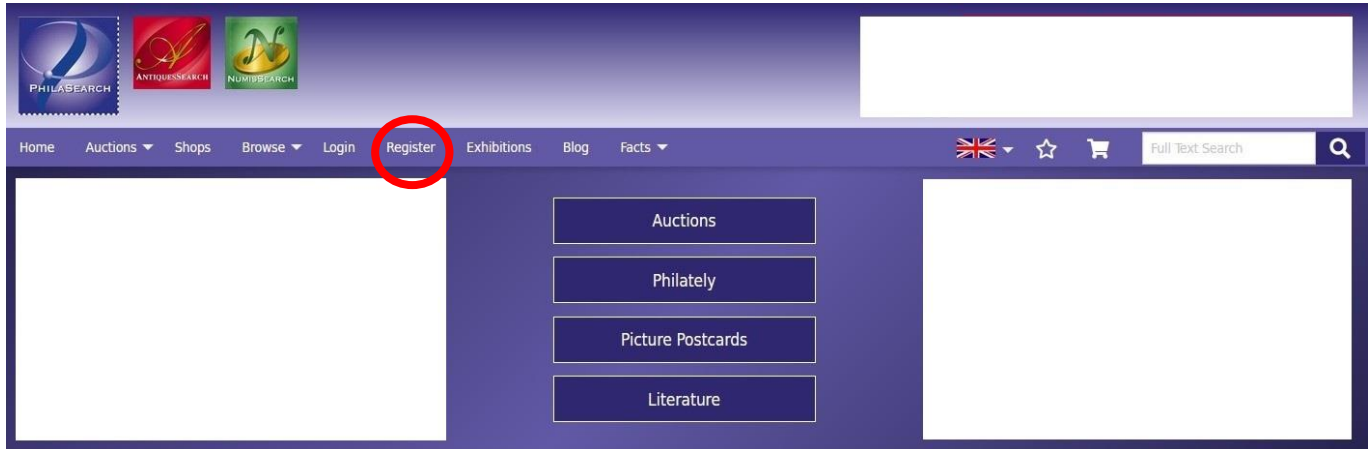

Click on “Register” (if you don’t have yet an account)

Give your personal details, choose username and password, agree to terms and conditions and submit the registration form.
Once your account is active (check your email),

Click on “Login” and entering your username and password.

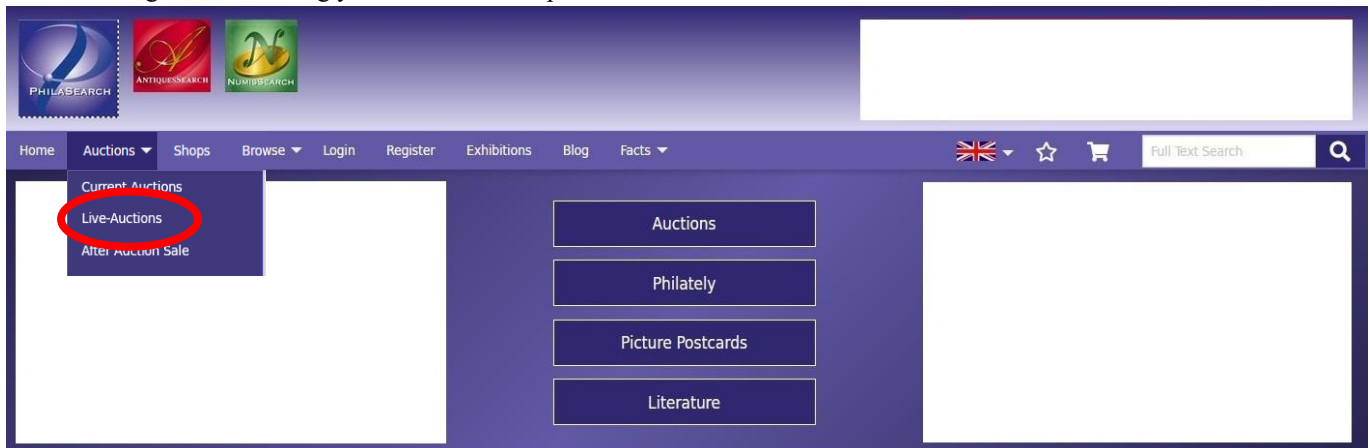

Then click on Auctions, select Live-auctions.

Live Online Auctions

Bid "live" from the comfort of your home
Do not miss any more bargains and participate directly. Live Auctions can be actual floor auctions that have integrated "live" bidding via the internet in realtime (LIVE), as well as automated realtime internet auctions conducted by our "virtual" auctioneer (ONLINE LIVE).

To participate on your PC or your mobile device, a stable internet connection is required. Our recommendations include a connection speed of at least 2 MBits (broadband/optical fiber connection) as well as a current web browser (Mozilla Firefox, Google Chrome, Microsoft Edge) and JavaScript active.

Start Simulator for Liveauction
The simulator does not record any bids - feel free to try out everything!

Important:
Some auctions require a special registration to participate. This registration should take place **at least 24 hours before the auction starts**. In general, admission approval policies are subject to the auction company's discretion. These auctions are labeled as **W/ REGISTRATION**.

Please note:
If you do not want to miss your chance of bidding, you can add bookmarks for lots you are interested in. The auctioneer will then be notified that a potential live bidder is available for these lots - of course without transferring any personal information. To add a bookmark, click on "Add to Bookmarks" on the respective lots' detail page. The bookmark list will also display a detailed overview for you to use as a referral during the auction.

Just a few hints for your successful participation:

- Take your time to browse interesting offers prior to the auction.
- Take notes of the lot numbers you would like to bid on, and decide on the highest price you are willing to pay.
- You may place your bids prior to the auction and intercept during the live auction only if you are outbid.
- If you have any questions, please contact the auction company in due time prior to the auction.

W/ REGISTRATION	ONLINE LIVE	A different live auction	Start simulator
		27. APRIL 2021 20:00 CEST	Start bidding
		Show lots Timetable	Start as guest without bidding
W/ REGISTRATION	LIVE	The live auction you would like to join	Register
		APRIL 27TH - 28TH, 2021 FROM 27. APRIL 2021 10:30 CEST	Start as guest without bidding
		Show lots Timetable	
APPROVED	LIVE	A different live auction	Start bidding
		APRIL 27-30, 2021 FROM 27. APRIL 2021 09:30 CEST	Start as guest without bidding
		REGISTRATION DEADLINE: 30. APRIL 2021 18:00 CEST	
		Show lots	
W/ REGISTRATION	ONLINE LIVE	Another different live auction	Register
		30. APRIL 2021 10:00 CEST	Start as guest without bidding
		Show lots Timetable	

Click on “Register”, (in the right column under Lindekensauctions).

Then follow the procedure.

Visitez notre web site/ Visit our website :

www.lindekensauctions.com



The screenshot shows the homepage of Lindekens Philatelic Auctions. At the top left is the company logo. To its right is a blue header with the text "Accueil Home". Below the logo is a vertical navigation menu with red buttons for "Accueil Home", "Conditions de vente Sale terms", "Descriptions de collections Description of collections", "Expertise", "A propos About", and "Contact". The main content area features a blue banner for "Vente aux enchères sur Internet" (Live Internet Auction) with the date "18 janvier 2025". Below this are three featured auction lots, each with a thumbnail image of stamps and a "Télécharger PDF Download PDF" link. The lots are: "The 'Kivu' collection Belgian Congo and Ruanda Urundi postage due (Part 1)", "The general sale", and "The 'Tanger' collection Spanish Morocco censored mails 1936-1945".

Auction Agent:



Love Auctions

Nick Martin FRPSL

Address: 2 Field View
Ashton Road
Siddington
Cirencester
Gloucestershire
GL7 6HB

Mobile: 07703 766477

Website: www.loveauctions.co.uk



Madagascar

L'émission Type Groupe – surcharges de juin et août 1902

L'émission « Zébu et Arbre du Voyageur »

Lindekens Philatelic auctions est fière de vous soumettre à l'achat cette superbe collection dédiée à Madagascar et plus particulièrement sur l'émission Type Groupe (surcharges de juin et août 1902) et l'émission « Zébu et Arbre du Voyageur ». Ces deux séries surchargées sont très rares sur lettre, il a fallu de très nombreuses années aux collectionneurs pour rassembler un tel volume. En ce qui concerne la collection de Zébu, un mot peu la qualifiée « exceptionnelle » (destinations, tarifs, affranchissement spectaculaires, taxes, oblitérations, curiosités). La collection de « Zébu » a été récompensée plusieurs fois par des médailles d'or.

Chapitres de la vente:

	Lots		Lots
Madagascar - Type Groupe surcharge de juin 1902 - utilisation de juin à août 1902	4000-4010	Madagascar - Zébu et Arbre du Voyageur - essais	4063-4068
Madagascar - Type Groupe surcharge de juin 1902 - utilisation après août 1902	4011-4017	Madagascar - Zébu et Arbre du Voyageur - service intérieur	4069-4074
Madagascar - Type Groupe surcharge de juin 1902 et non surchargé - utilisation de juin à août 1902	4018-4020	Madagascar - Zébu et Arbre du Voyageur - service international	4075-4107
Madagascar - Type Groupe surcharge de juin 1902 et non surchargé - utilisation après août 1902	4021	Madagascar - Zébu et Arbre du Voyageur - service vers les Colonies Françaises	4108-4114
Madagascar - Type Groupe surcharge d'août 1902 - utilisation d'août 1902 à janvier 1903	4022-4037	Madagascar - Zébu et Arbre du Voyageur - service vers la France avant le 26/04/1906	4115-4136
Madagascar - Type Groupe surcharge d'août 1902 - utilisation après janvier 1903	4038-4047	Madagascar - Zébu et Arbre du Voyageur - service vers la France après le 26/04/1906	4137-4153
Madagascar - Type Groupe surcharge d'août 1902 et non surchargé - utilisation d'août 1902 à janvier 1903	4048	Madagascar - Zébu et Arbre du Voyageur - service vers la France - lots composés	4154-4156
Madagascar - Type Groupe surcharge d'août 1902 et non surchargé - utilisation après janvier 1903	4049-4056	Madagascar - Zébu et Arbre du Voyageur - utilisé en combinaison avec l'émission Filanzane	4157-4165
Madagascar - Type Groupe surcharge de juin et d'août 1902 - utilisation d'août 1902 à janvier 1903	4057-4059	Madagascar - Zébu et Arbre du Voyageur - lignes maritimes françaises U & V	4166-4176
Madagascar - Type Groupe surcharge de juin et d'août 1902 - utilisation après janvier 1903	4060-4062	Madagascar - Zébu et Arbre du Voyageur - cachets provisoires à numéros	4177-4182
		Madagascar - Zébu et Arbre du Voyageur - surcharges de 1912 - utilisation sur courrier	4183-4186

Dans cette collection, vous aurez l'occasion d'acquérir des documents uniques. C'est une chance unique d'acquérir des pièces exceptionnelles pour compléter votre collection ou pour commencer un nouveau chapitre de votre collection.



Madagascar - Type Groupe surcharge de juin 1902 - utilisation de juin à août 1902

Le courrier exclusivement affranchi à l'aide des trois timbres de la série de juin 1902. La période de ce sous-chapitre commence donc en juin 1902 jusqu'à août 1902 date de sortie de la nouvelle série de timbres surchargés.

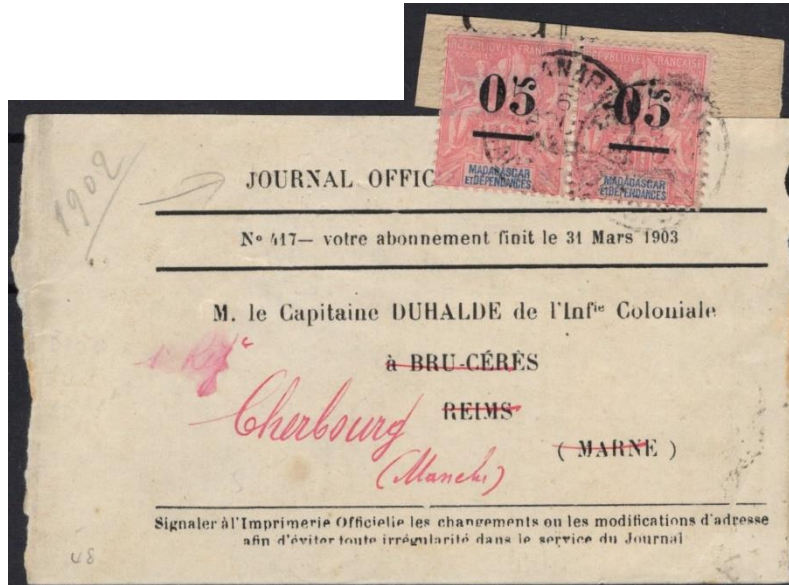

4000

- 4000 1902, Madagascar, imprimé (manchon de journal), affranchi avec une paire horizontale du 05 sur 50c rose - type Groupe (Y&T 48), expédié de Tananarive le 6 août 1902 à destination de Reims / France, il fut ensuite redirigé vers Cherbourg, tarif 2 échelons imprimés vers la France (2x) 5c/50gr = 10c, correctement affranchi, rare 60 €



4001

- 4001 1902, Madagascar, carte postale, affranchie avec (1x) 10 sur 5fr violet - Type Groupe (Y&T 49), expédiée du bureau provisoire °2 le 22 juillet 1902 à destination d'Aivaly / Turquie d'Asie où elle parvint le 27 août 1902, cachet de passage par Suez le 15/08, tarif carte postale en service international = 10c, correctement affranchie, destination très rare 90 €

4002 ☑

1902, Madagascar, carte postale (avec vue égyptienne), affranchie avec (1x) 10 sur 5fr violet - Type Groupe (Y&T 49), expédiée de Tananarive le 29 juillet 1902 à destination de Paris / France où elle parvint le 25 août 1902, elle fut ensuite redirigée vers St Germain-en-Laye où elle parvint le 25/08, tarif carte postale en service vers la France = 10c, correctement affranchie, pliée

30€



4002



4003

- 4003 ☑ 1902, Madagascar, petite lettre, affranchie avec (1x) 05 sur 50c rose et (1x) 10 sur 5fr violet - Type Groupe (Y&T 48 et 49), expédiée de Majunga le 1er juillet 1902 à destination de Lukar, tarif lettre en service intérieur = 15c/15gr, correctement affranchie, les lettres en service intérieur sont très rares, superbe 100 €
- 4004 ☑ 1902, Madagascar, lettre, affranchie avec (1x) 15 sur 1fr olive - Type Groupe (Y&T 50), expédiée d'Ankazobe le 28 juillet 1902 à destination de l'administrateur en chef des colonies à Tananarive où elle parvint le 29 juillet, tarif lettre en service intérieur = 15c/15gr, correctement affranchie, les lettres en service intérieur sont très rares, oblitération peu courante, superbe 40 €
- 4005 ☑ 1902, Madagascar, lettre, affranchie avec (1x) 15 sur 1fr olive - Type Groupe (Y&T 50), expédiée Tananarive le 11 juillet 1902 à destination de Sidi Aich / Algérie où elle parvint le 23 août 1902, tarif lettre en service vers la France = 15c/15gr, correctement affranchie, rouillée mais destination peu commune 40 €



4004



4005



4006

- 4006 ✉ 1902, Madagascar, lettre, affranchie avec une bande horizontale de 3 timbres avec inter-panneau central du 05 sur 50c rose - Type Groupe (Y&T 48), expédiée de Tamatave le 6 août 1902 à destination de St Denis / Réunion où elle parvint le 8 août 1902, tarif lettre en service Franco-colonial = 15c/15gr, correctement affranchie, pli vertical, jolie destination et affranchissement exceptionnel (les interpanneaux sur lettre sont rarissimes) 120 €



4007

- 4007 ✉ 1902, Madagascar, lettre affranchie avec une paire horizontale du 05 sur 50c rose et (1x) 15 sur 1fr olive - Type Groupe (Y&T 48 et 50), expédiée de Tananarive le 29 juin 1902 à destination de Londres / Grande Bretagne où elle parvint le 28 juillet 1902, tarif lettre en service international = 25c/15gr, correctement affranchie, deux plis verticaux, destination extrêmement rare 120 €



4008

- 4008 1902, Madagascar, lettre recommandée affranchie avec une bande horizontale de 5 timbres du 05 sur 50c rose et (1x) 15 sur 1fr olive - Type Groupe (Y&T 48 et 50), expédiée sous numéro 684a de Tamatave le 4 juillet 1902 à destination d'Aumale / France où elle parvint le 28 juillet 1902, elle fut ensuite redirigée vers Rouen où elle parvint le 29 juillet, tarif lettre vers la France 15c/15gr + recommandation 25c = 40c, correctement affranchie, affranchissement spectaculaire, une des rares lettres avec un multiple de cette émission, très rare 200 €



4009

- 4009 1902, Madagascar, lettre recommandée affranchie avec (2x) 05 sur 50c rose et (2x) 15 sur 1fr olive - Type Groupe (Y&T 48 et 50), expédiée sous numéro 183 de Tamatave le 18 juillet 1902 à destination de St Denis / Réunion où elle parvint le 20 juillet 1902, tarif lettre en service Franco-colonial 15c/15gr + recommandation 25c = 40c, correctement affranchie, très belle lettre et jolie destination 120 €

4010 ☒

1902, Madagascar, fragment de lettre recommandée, affranchi avec une paire horizontale du 05 sur 50c rose et une bande horizontale de 3 timbres du 10 sur 5fr violet - Type Groupe (Y&T 48 et 49), expédié sous numéro 294a du "Corps expéditionnaire de Madagascar" de Tananarive le 17 juin 1902 à destination de Neuilly sur Seine / France, tarif lettre vers la France 15c/15gr + recommandation 25c = 40c, correctement affranchi

50€



4010

Madagascar - Type Groupe surcharge de juin 1902 - utilisation après août 1902

La nouvelle série de timbre surchargé sort en août 1902 car on manque de petites valeurs pour affranchir le courrier. Cependant, on constate que certains expéditeurs possèdent encore des timbres de la série « surcharge de juin 1902 » et les utilisent. Ci-dessous nous verrons des affranchissements uniquement composés de cette série.



4011

4011 ☒

1902, Madagascar, imprimé (petite lettre), affranchi avec (1x) 05 sur 50c rose - Type Groupe (Y&T 48), expédié d'Ambositra le 25 novembre 1902 à destination de Compiegne / France où il parvint le 29 décembre 1902, cachet de passage par Tananarive le 28/11, arrivé à Compiegne il fut retourné à Madagascar, tarif imprimé 1er échelon vers la France 5c/50gr, correctement affranchi, tarif peu courant montrant l'usage seul du 05 de cette émission

50€

4012 ☒

1902, Madagascar, imprimé (lettre - "papiers pour l'impression") affranchi avec (1x) 05 sur 50c rose - Type Groupe (Y&T 48), expédié de Tamatave le 16 novembre 1902 à destination de Montauban / France où il parvint le 15 décembre 1902, il fut ramené en Europe via le paquebot Iraouaddy de la ligne "La Réunion à Marseille LU n°3" le 18/11, tarif imprimé 1er échelon vers la France 5c/50gr, correctement affranchi, superbe

80€



4012



4013

4013 ☒

1902, Madagascar, carte postale, affranchie avec une paire horizontale du 05 sur 50c rose - Type Groupe (Y&T 48), expédiée de Diego-Suarez le 13 août 1902 à destination de Paris / France, tarif carte postale vers la France = 10c, correctement affranchie, très propre

20€

4014 ☒

1903, Madagascar, lettre, affranchie avec (1x) 05 sur 50c rose - Type Groupe (Y&T 48), expédiée de Tanarantsoa le 24 décembre 1903 à destination de Tananarive où elle parvint le 28 décembre, tarif lettre en service intérieur = 15c/15gr, manque 10c donc taxée, cachet triangulaire "T", les lettres taxées sont rares, très beau

60€

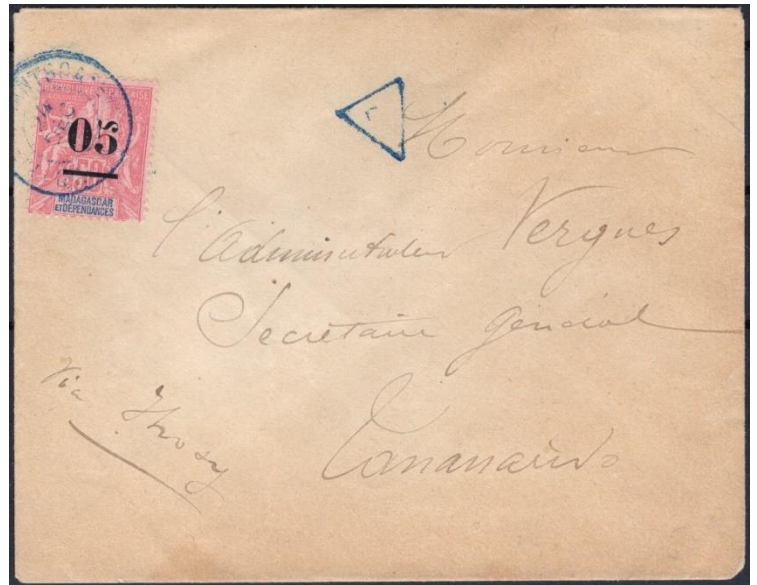

4014



4015

4015 ☒

1903, Madagascar, lettre, affranchie avec (1x) 05 sur 50c rose et (1x) 10 sur 5fr violet - Type Groupe (Y&T 48 et 49), expédiée du bureau provisoire 11 le 15 mars 1903 à destination de l'administrateur en chef des colonies à Tananarive où elle parvint le 27 mars, tarif lettre en service intérieur = 15c/15gr, correctement affranchie, les lettres en intérieur sont rares, très beau, timbres avec surcharges légèrement décalées vers le haut et la droite

100€

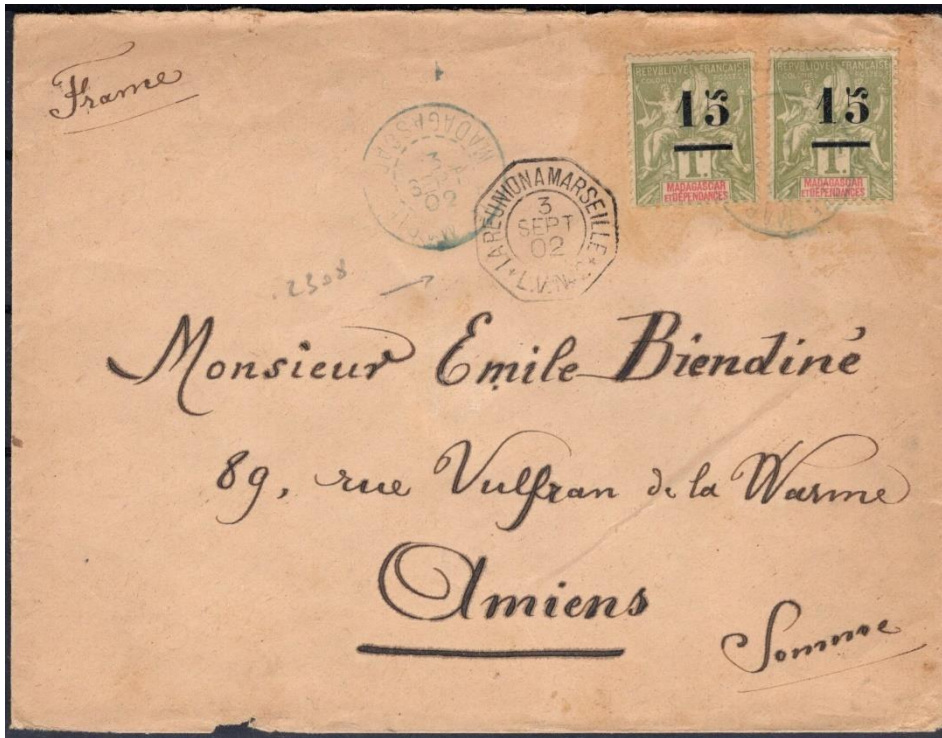

4016

- 4016 ✉ 1902, Madagascar, lettre affranchie avec (2x) 15 sur 1fr olive - Type Groupe (Y&T 50), expédiée de St Marie le 3 septembre 1902 à destination d'Amiens / France où elle parvint le 25 septembre 1902, elle fut ramenée en Europe via le paquebot Iraouaddy de la ligne "La Réunion à Marseille LV n°2" le 3/9/1902, tarif lettre vers la France (2x) 15c/15gr = 30c, correctement affranchie, les lettres du 2ème échelon de poids sont rares 100 €



4017

- 4017 ✉ 1902, Madagascar, lettre recommandée, affranchie avec une paire horizontale du 05 sur 50c rose et une paire du 15 sur 1fr olive - Type Groupe (Y&T 48 et 50), expédiée sous numéro 483 de Mananjary le 25 août 1902 à destination de Tamatave, tarif lettre en service intérieur 15c/15gr + recommandation 25c = 40c, correctement affranchie, très beau recommandé intérieur, rare 150 €

Madagascar - Type Groupe surcharge de juin 1902 et non surchargé - utilisation de juin à août 1902

Le courrier avec des affranchissements mixtes avec parfois des timbres qui sont normalement en état de pénurie comme la lettre ci-dessous. Deux thèses sont plausibles. La première est l'affranchissement par un philatéliste qui souhaite réaliser de beaux affranchissements composés. La deuxième est un reste de timbres qu'une firme ou un particulier détient encore mais qui ne suffit pas pour réaliser un affranchissement complet/correct et qui donc nécessite d'aller acheter des nouveaux timbres à la poste.



4018

- 4018 1902, Madagascar, lettre recommandée, affranchie avec (2x) 5c vert-jaune et (3x) 15 sur 1fr olive - 150 € Type Groupe (Y&T 42A et 50), expédiée sous numéro 213 de Tamatave le 16 juin 1902 à destination de St Denis / Réunion où elle parvint le 18 juin, tarif lettre en service Franco-colonial (2x) 15c/15gr + recommandation 25c = 55c, correctement affranchie, les lettres du second échelon de poids sont rares, superbe affranchissement avec surchargés et non surchargés



4019

4019

1902, Madagascar, entier postal à 10c, avec complément d'affranchissement (1x) 05 sur 50c rose, (1x) 10 sur 5fr violet et (1x) 15 sur 1fr olive - Type Groupe (Y&T 48, 49 et 50), expédié en recommandé sous numéro 418 de Tamatave le 19 juin 1902 à destination de Genève / Suisse où il parvint le 15 juillet 1902, ensuite redirigé vers Fleurier où il parvint le 15/07, petits défauts, joli tricolore montrant les trois valeurs sur courrier

80€



4020

- 4020 ✉ 1902, Madagascar, lettre recommandée, affranchie avec (1x) 20c brique sur vert (collé endommagé), (1x) 05 sur 50c rose et (1x) 15 sur 1fr olive (Y&T 34, 48 et 50), expédiée sous numéro 882 de Tamatave le 14 août 1902 à destination de St Denis / Réunion où elle parvint le 18 août 1902, tarif lettre en service Franco-colonial 15c/15gr + recommandation 25c = 40c, correctement affranchie, tricolore intéressant pour une bonne destination

Madagascar - Type Groupe surcharge de juin 1902 et non surchargé - utilisation après août 1902

Il s'agit d'étudier les affranchissements mixtes avec des timbres surchargés et non surchargés. Malgré la pénurie et la seconde émission de surcharge d'août 1902, il est encore possible de trouver des affranchissements mixtes avec des timbres surchargés et non surchargés. Comme la lettre ci-dessous affranchie avec entre autres un 5c. vert-jaune type groupe.



4021

- 4021 ✉ 1902, Madagascar, lettre, affranchie avec (1x) 5c vert-jaune et (2x) 05 sur 50c rose (Y&T 42A et 48), expédiée de Tamatave le 16 août 1902 à destination de l'administrateur en chef des colonies à Tananarive où elle parvint le 18 août 1902, tarif lettre en service intérieur = 15c/15gr, correctement affranchie, rare usage du 5c vert-jaune

Madagascar - Type Groupe surcharge d'août 1902 - utilisation d'août 1902 à janvier 1903

La seconde émission dite d'août 1902 est émise en urgence afin de pallier la pénurie de petites valeurs car Madagascar n'a toujours pas reçu de nouveaux timbres de la part de la métropole. Ce chapitre ne traitera que du courrier affranchi exclusivement par cette seconde émission. La date de janvier 1903 comme fin de période pour ce chapitre a été choisie de manière arbitraire car nous ne savons pas exactement quand est ce que la série « Zébu » a été mise en cours à Madagascar et ni quand le « nouveau » tirage de 5c. vert-jaune type groupe a été réceptionné et mis en vente dans les bureaux de poste de Madagascar.

- | | | | |
|------|---|---|------|
| 4022 | ☒ | 1902, Madagascar, imprimé (petite lettre), affranchi avec (1x) 0,05 sur 30c brun - Type Groupe (Y&T 52 II avec gros zéros), expédié de Tananarive le 8 octobre 1902 à destination de l'administrateur en chef des colonies - adjoint au secrétaire général à Tananarive, tarif imprimé intérieur = 5c/50gr, correctement affranchi, tarif rare et montrant l'usage seul du 0,05 | 50 € |
| 4023 | ☒ | 1902, Madagascar, carte postale, affranchie avec (1x) 0,10 sur 50c rose - Type Groupe (Y&T 53 II avec gros zéros), expédiée de Tananarive le 13 novembre 1902 à destination de Bremen / Allemagne où elle parvint le 16 décembre 1902, tarif carte postale en international = 10c, correctement affranchie, destination peu commune sur cette émission | 30 € |
| 4024 | ☒ | 1902, Madagascar, carte postale, affranchie avec (1x) 0,10 sur 50c rose - Type Groupe (Y&T 53 II avec gros zéros), expédiée du bureau provisoire 9 le 13 décembre 1902 à destination de Penarth / Grande Bretagne, cachet de passage par Tamatave le 2/1, elle a pris le bateau "Djemnah" le 2/1/1903 de la ligne "La Réunion à Marseille LV n°3" pour rentrer en Europe, tarif carte postale en international = 10c, correctement affranchie, destination rare | 50 € |
| 4025 | ☒ | 1902, Madagascar, lettre, affranchie avec (1x) 0,15 sur 75c violet sur jaune - Type Groupe (Y&T 54 I avec petits zéros), expédiée de Maroantsetra le 13 décembre 1902 à destination de Tamatave où elle parvint le 29 décembre 1902, tarif lettre en service intérieur = 15c/15gr, correctement affranchie, rare usage (en intérieur) du 0,15c seul sur lettre | 50 € |



4022



4023



4024



4025



4026

- 4026 1902, Madagascar, lettre, affranchie avec (3x) 0,05 sur 30c brun - Type Groupe (Y&T 52 I avec petits zéros et 52 II avec gros zéros), expédiée de Diego-Suarez le 6 octobre 1902 à destination de Bordeaux / France où elle parvint le 25 octobre 1903, la lettre fut ramenée en Europe par le paquebot "Melbourne" de la ligne "La Réunion à Marseille LV n°3" le 6/10, tarif lettre vers la France = 15c/15gr, correctement affranchie, jolie lettre montrant les deux types de "0" du 0,05 120 €



4027

- 4027 1902, Madagascar, lettre affranchie avec (1x) 0,05 sur 30c brun et (1x) 0,10 sur 50c rose - Type Groupe (Y&T 52 I avec petits zéros et 53 II avec gros zéros), expédiée de Tananarive le 30 août 1902 à destination de St Denis / Réunion où elle parvint le 7 septembre 1902, cachet de passage par Tamatave le 4/9, tarif lettre en service Franco-colonial = 15c/15gr, correctement affranchie 100 €



4028

- 4028 ✉ 1902, Madagascar, lettre, affranchie avec (2x) 0,05 sur 30c brun et (1x) 0,15 sur 1fr olive - Type Groupe (Y&T 52 II avec gros zéros et 54 I avec petits zéros), expédiée de Tamatave le 19 septembre 1902 à destination de Chaux-De-Fonds / Suisse où elle parvint le 14 octobre 1902, elle fut ramenée en Europe par le paquebot "Yangtse" de la ligne "La Réunion à Marseille LU n°2" le 19/9, tarif lettre en service international = 25c/15gr, correctement affranchie, lettre déchirée, affranchissement peu courant 150 €



4029

- 4029 ✉ 1902, Madagascar, lettre, affranchie avec (1x) 0,10 sur 50c rose et (1x) 0,15 sur 75c violet sur jaune (endommagé) - Type Groupe (Y&T 53 II avec gros zéros et 54 I avec petits zéros), expédiée d'Andevorante le 9 décembre 1902 à destination de Zurich / Suisse où elle parvint le 14 janvier 1903, via Tamatave le 11/12, tarif lettre en service international = 25c/15gr, correctement affranchie 90 €



4030

4030 ☑

1902, Madagascar, lettre recommandée, affranchie avec (4x) 0,10 sur 50c rose et (1x) 0,15 sur 75c violet sur jaune - Type Groupe (Y&T 53 II avec petits zéros et 53 II avec gros zéros et 54 I avec petits zéros), expédiée sous numéro 139 de Tamatave le 6 novembre 1902 à destination de St Pierre / Réunion où elle parvint le 8 novembre, tarif lettre en service Franco-colonial (2x) 15c/15gr + recommandation 25c = 55c, correctement affranchie, les lettres du second échelon de poids sont rares, superbe affranchissement

150€

- 4031 ☑ 1902, Madagascar, lettre, affranchie avec (1x) 0,15 sur 1fr olive - Type Groupe (Y&T 55 I avec petits zéros), expédiée de Manjakandriana le 15 septembre 1902 à destination de Paris / France où elle parvint le 14 octobre 1901, via Tamatave le 18/9, tarif lettre en service vers la France = 15c/15gr, correctement affranchie, très beau 40 €
- 4032 ☑ 1902, Madagascar, devant de lettre, affranchie avec (1x) 0,15 sur 1fr olive - Type Groupe (Y&T 55 I avec petits zéros), expédiée de Tananarive le 24 août 1902 à destination de Landes / France, elle fut ramenée en Europe par un paquebot de la ligne "La Réunion à Marseille LV n°2" le 2/9, tarif lettre en service vers la France = 15c/15gr, correctement affranchie, très beau 40 €
- 4033 ☑ 1902, Madagascar, lettre (adresse partiellement découpée), affranchie avec (1x) 0,15 sur 75c violet sur jaune (Y&T 54 I avec petits zéros), expédiée de Tananarive le 30 décembre 1902 à destination de Biarritz / France où elle parvint le 24 janvier 1903, elle fut ramenée en Europe par le paquebot "Djemnah" de la ligne "La Réunion à Marseille LV n°2" le 2/1/1903, tarif lettre en service vers la France = 15c/15gr, correctement affranchie 40 €



4031

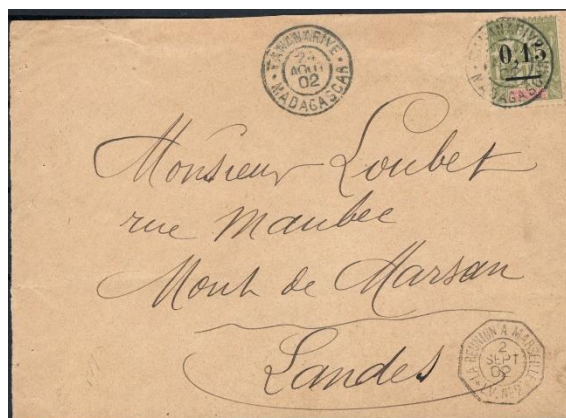

4032



4033

- 4034 ☒ 1902, Madagascar, carte postale, affranchie avec une paire horizontale du 0,05 sur 30c brun - Type Groupe (Y&T 52 I avec petits zéros), expédiée de Tamatave le 30 août 1902 à destination de Salviac / France où elle parvint le 25 septembre, elle fut ramenée en Europe par un paquebot de la ligne "La Réunion à Marseille LV n°2" le 2/9, tarif carte postale vers la France = 10c, correctement affranchie, très beau 30 €
- 4035 ☒ 1902, Madagascar, carte postale, affranchie avec une paire horizontale du 0,05 sur 30c brun - Type Groupe (Y&T 52 II avec gros zéros), expédiée de Tamatave le 19 septembre 1902 à destination de Paris / France, tarif carte postale vers la France = 10c, correctement affranchie 20 €



4034



4035



4036

- 4036 ☒ 1902, Madagascar, lettre recommandée, affranchie avec (1x) 0,05 sur 30c brun, (2x) 0,10 sur 50c rose et (1x) 0,15 sur 75c violet sur jaune - Type Groupe (Y&T 52 II avec gros zéros, 53 I avec petits zéros et 54 I avec petits zéros), expédiée sous numéro 733a de Diego-Suarez le 6 octobre 1902 à destination de Serrières / France où elle parvint le 25 octobre, tarif lettre en service vers la France 15c/15gr + recommandation 25c = 40c, correctement affranchie, beau tricolore, rare 120 €



4037

- 4037 ✉ 1902, Madagascar, lettre, affranchie avec (3x) 0,15 sur 1fr olive - Type Groupe (Y&T 55 I avec petits zéros), expédiée de Tamatave le 3 septembre 1903 à destination de Paris / France où elle parvint le 25 septembre, tarif lettre en service vers la France (3x) 15c/15gr = 45c, correctement affranchie, 3ème échelon de poids très rare 150 €

Madagascar - Type Groupe surcharge d'août 1902 - utilisation après janvier 1903

Dans le courant de l'année 1903, Madagascar a normalement reçu un nouvel arrivage de 5c. vert-jaune type groupe ainsi que la nouvelle série « Zébu ». Il reste encore à déterminer la date de ces livraisons de nouveaux timbres. On va voir ci-dessous qu'il est toujours possible de trouver des affranchissements réalisés à cent pourcents avec l'émission d'août 1902.



4038

- 4038 ✉ 1903, Madagascar, imprimé (carte postale avec max 5 mots et signature), affranchi avec (1x) 0,05 sur 30c brun - Type Groupe (Y&T 52 I avec petits zéros), expédié de Tananarive le 15 avril 1903 à destination de Villefranche sur Saône / France où elle parvint le 13 mai 1903, tarif imprimé vers la France = 5c, correctement affranchi, rare 30 €



4039

- 4039 ✉ 1903, Madagascar, lettre, affranchie avec (1x) 0,15 sur 75c violet sur jaune - Type Groupe (Y&T 54 I avec petits zéros), expédiée de Vatomany le 13 janvier 1903 à destination de St Denis / Réunion, via Tamatave le 15/1, tarif lettre en service Franco-colonial = 15c/15gr, correctement affranchie, joli usage du 0,15 seul sur lettre 70 €



4040 recto/verso

- 4040 ✉ 1905, Madagascar, carte postale, affranchie (coté vue) avec (1x) 0,10 sur 50c rose - Type Groupe (Y&T 53 I avec petits zéros), expédiée de Majunga le 23 mai 1905 à destination de St Denis / Réunion où elle parvint le 9 juin 1905, avec griffe bleue "APRES DEPART" (= carte postale déposée après la dernière levée et donc pas expédiée le jour même), tarif carte postale Franco-Colonial = 10c, correctement affranchie, superbe 80 €



4041 recto/verso

- 4041 ☒ 1903, Madagascar, carte postale recommandée, affranchie (coté vue) avec (10x) 0,01 sur 2c lilas-brun 180 € sur paille, (1x) 0,10 sur 50c rose et 0,15 sur 75c violet sur jaune - Type Groupe (Y&T 51 I avec petits zéros, 53 II avec gros zéros et 54 I avec petits zéros), expédiée sous numéro 161 du bureau 2 (Tananarive) le 15 juillet 1903 à destination de Visan / France où elle parvint le 2 août 1903, tarif carte postale vers la France 10c + recommandation 25c = 35c, correctement affranchie, l'un des 0,01 avec variété de surcharge "barre du 1 effacée", affranchissement spectaculaire avec l'utilisation multiple du 0,01 qui est rarissime sur courrier, très rare, pièce exceptionnelle

- 4042 ☒ 1903, Madagascar, lettre, affranchie avec (1x) 0,15 sur 75c violet sur jaune - Type Groupe (Y&T 54 I avec petits zéros), expédiée de Diego-Suarez le 5 février 1903 à destination de Dijon / France où elle parvint le 27 février, tarif lettre en service vers la France = 15c/15gr, correctement affranchie, très beau 50 €
- 4043 ☒ 1903, Madagascar, carte postale, affranchie avec (1x) 0,10 sur 50c rose - Type Groupe (Y&T 53 II avec gros zéros), expédiée du bureau 9 le 4 juillet 1903 à destination de St Symphorien / France, tarif carte postale vers la France = 10c, correctement affranchie 30 €
- 4044 ☒ 1903, Madagascar, carte postale, affranchie avec (1x) 0,10 sur 50c rose - Type Groupe (Y&T 53 I avec petits zéros), expédiée de Tananarive le 15 février 1903 à destination de Lille / France où elle parvint le 18 mars, tarif carte postale vers la France = 10c, correctement affranchie, très beau 20 €
- 4045 ☒ 1903, Madagascar, carte postale, affranchie avec (1x) 0,10 sur 50c rose - Type Groupe (Y&T 53 I avec petits zéros), expédiée de Tamatave le 19 octobre 1903 à destination de Paris / France, tarif carte postale vers la France = 10c, correctement affranchie, très beau 10 €



4042



4043



4044



4045



4046

- 4046 ☒ 1905, Madagascar, carte postale, affranchie avec (1x) 0,10 sur 50c rose - Type Groupe (Y&T 53 I avec petits zéros), postée à bord du paquebot "Iraouaddy" de la ligne "Marseille à La Réunion LU n°1" le 1er novembre 1905 à destination de Neufchâteau / France où elle parvint le 24 novembre 1905, elle fut ramenée en Europe par le paquebot "Oxus" de la ligne "La Réunion à Marseille LV n°4" (dateur en noir 6 novembre 1905), tarif carte postale vers la France = 10c, correctement affranchie, superbe pièce 80 €



4047

- 4047 ✉ 1903, Madagascar, lot de deux imprimés (lettres petits formats), l'une affranchie avec (1x) 0,05 sur 30c brun - Type Groupe (Y&T 52 I avec petits zéros) et l'autre affranchie avec (1x) 0,05 sur 30c brun - Type Groupe (Y&T 52 II avec gros zéros), expédiés de Tamatave le 3 septembre 1903 à destination de Marseille / France, tarif imprimé vers la France = 5c/50gr, rare

Madagascar - Type Groupe surcharge d'août 1902 et non surchargé - utilisation d'août 1902 à janvier 1903

On attend toujours la livraison des nouveaux tirages au type groupe et de la nouvelle émission « Zébu & Arbre du Voyageur ». Des valeurs au Type Groupe non surchargées sont parfois encore utilisées.

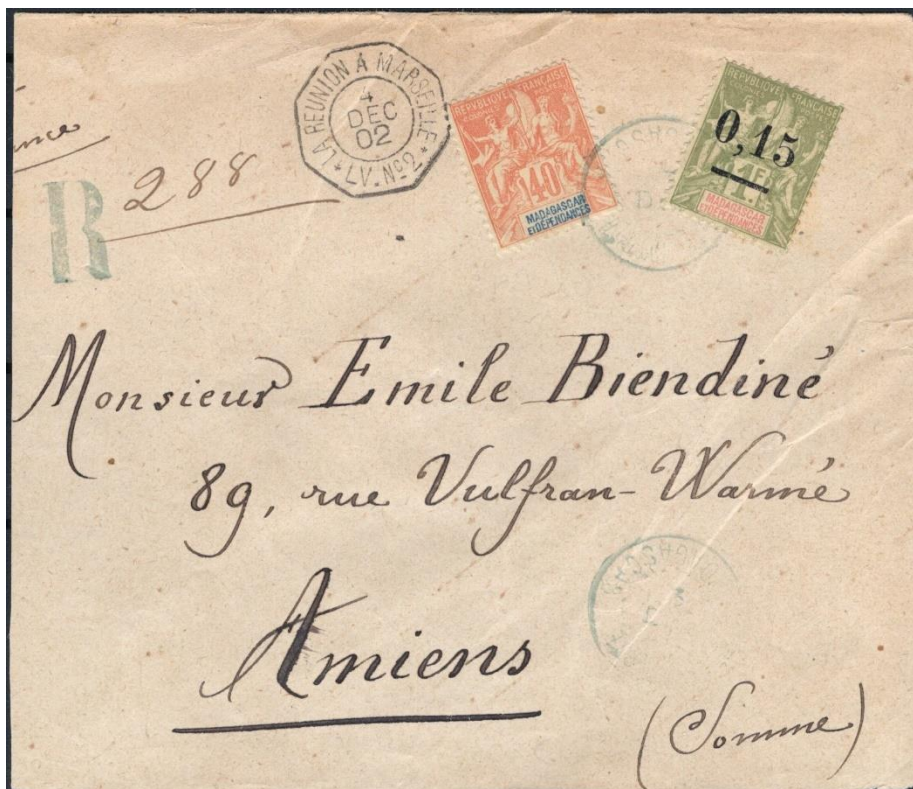

4048

- 4048 ✉ 1902, Madagascar, lettre (coupée à gauche) recommandée, affranchie avec (1x) 40c rouge-orange et (1x) 0,15 sur 1fr olive - Type Groupe (Y&T 37 et 55 I avec petits zéros), expédiée sous numéro 288 (griffe "R" en bleu) le 3 décembre 1902 à destination d'Amiens / France où elle parvint le 28 décembre, tarif lettre vers la France (2x) 15c/15gr + recommandation 25c = 55c, correctement affranchie, combinaison rare

Madagascar - Type Groupe surcharge d'août 1902 et non surchargé - utilisation après janvier 1903

Les nouveaux tirages au type groupe arrivent progressivement à Madagascar, on peut constater que les affranchissements avec des petites valeurs qui étaient en pénurie sont de plus en plus commun et l'affranchissement uniquement avec des timbres surchargés deviennent plus rares.



4049

- 4049 ✉ 1903, Madagascar, lettre, affranchie avec (1x) 5c vert-jaune, (1x) 10c rouge et (1x) 0,10 sur 50c rose - 150 €
 Type Groupe (Y&T 42A, 43 et 53 I avec petits zéros), expédiée de Mananjary le 26 août 1903 à destination de Dillenburg / Allemagne où elle parvint le 26 septembre 1903, via Tamatave en septembre 1903, elle fut ramenée en Europe par le paquebot "Djemnah" de la ligne "La Réunion à Marseille LV n°1" le 3/9, tarif lettre en service international = 25c/15gr, correctement affranchie, rare combinaison de timbres Type Groupe, joli tricolore



4050

- 4050 ✉ 1903, Madagascar, carte postale recommandée, affranchie avec (1x) 10c noir sur lilas, (1x) 0,10 sur 50c rose et (1x) 0,15 sur 75c violet sur jaune - 200 €
 Type Groupe (Y&T 32, 53 II avec gros zéros et 54 I avec petits zéros), expédiée sous numéro 403 de Tamatave le 2 septembre 1903 à destination de Pietermaritzburg / Natal où elle parvint le 15 octobre, via Aden le 3/9 et Durban le 15/10, tarif carte postale en international 10c + recommandation 25c = 35c, correctement affranchie, destination extrêmement rare, superbe



4051

- 4051 1904, Madagascar, carte postale recommandée, affranchie avec (1x) 2c lilas-brun sur paille, paire verticale 4c lilas-brun sur gris, (1x) 0,10 sur 50c rose et (1x) 0,15 sur 75c violet sur jaune - Type Groupe (Y&T 29, 30, 53 I avec petits zéros et 54 I avec petits zéros), expédiée sous numéro 171 de Tamatave le 4 février 1904 à destination de Wien / Autriche où elle parvint le 2 mars, tarif carte postale en international 10c + recommandation 25c = 35c, correctement affranchie, très bel affranchissement 180 €



4052

- 4052 1903, Madagascar, lettre recommandée, affranchie avec (1x) 5c vert-jaune, (1x) 10c rouge, (1x) 15c bleu et (1x) 0,10 sur 50c rose - Type Groupe (Y&T 42A, 43, 33 et 53 I avec petits zéros), expédiée sous numéro 324 de Fort-Dauphin le 19 juin 1903 à destination de Paris / France où elle parvint le 26 juillet, via Tamatave le 3/7, tarif lettre vers la France 15c/15gr + recommandation 25c = 40c, correctement affranchie, superbe quadricolore 180 €



4053

- 4053 1904, Madagascar, lettre recommandée, affranchie avec une bande horizontale de 5 timbres du 1c noir sur azuré, (1x) 5c vert-jaune et (2x) 0,15 sur 75c violet sur jaune - Type Groupe (Y&T 28, 42A et 54 I avec petits zéros), expédiée sous numéro 224 de Maroantsetra le 14 novembre 1904 à destination de Madritsara où elle parvint le 18 novembre 1904, tarif lettre en service intérieur 15c/15gr + recommandation 25c = 40c, correctement affranchie, rare multiple et le courrier intérieur est rarissime 140 €



4054

- 4054 1903, Madagascar, lettre recommandée, affranchie avec (1x) 25c noir sur rose (Diego-Suarez) et (1x) 0,15 sur 75c violet sur jaune - Type Groupe (Y&T 45 (Diego-Suarez) et 54 I avec petits zéros), expédiée sous numéro 526 de Vatomandry le 26 février 1903 à destination de Paris / France où elle parvint le 29 mars, via Tamatave le 1/3, tarif lettre vers la France 15c/15gr + recommandation 25c = 40c, correctement affranchie, très propre et peu courant 160 €

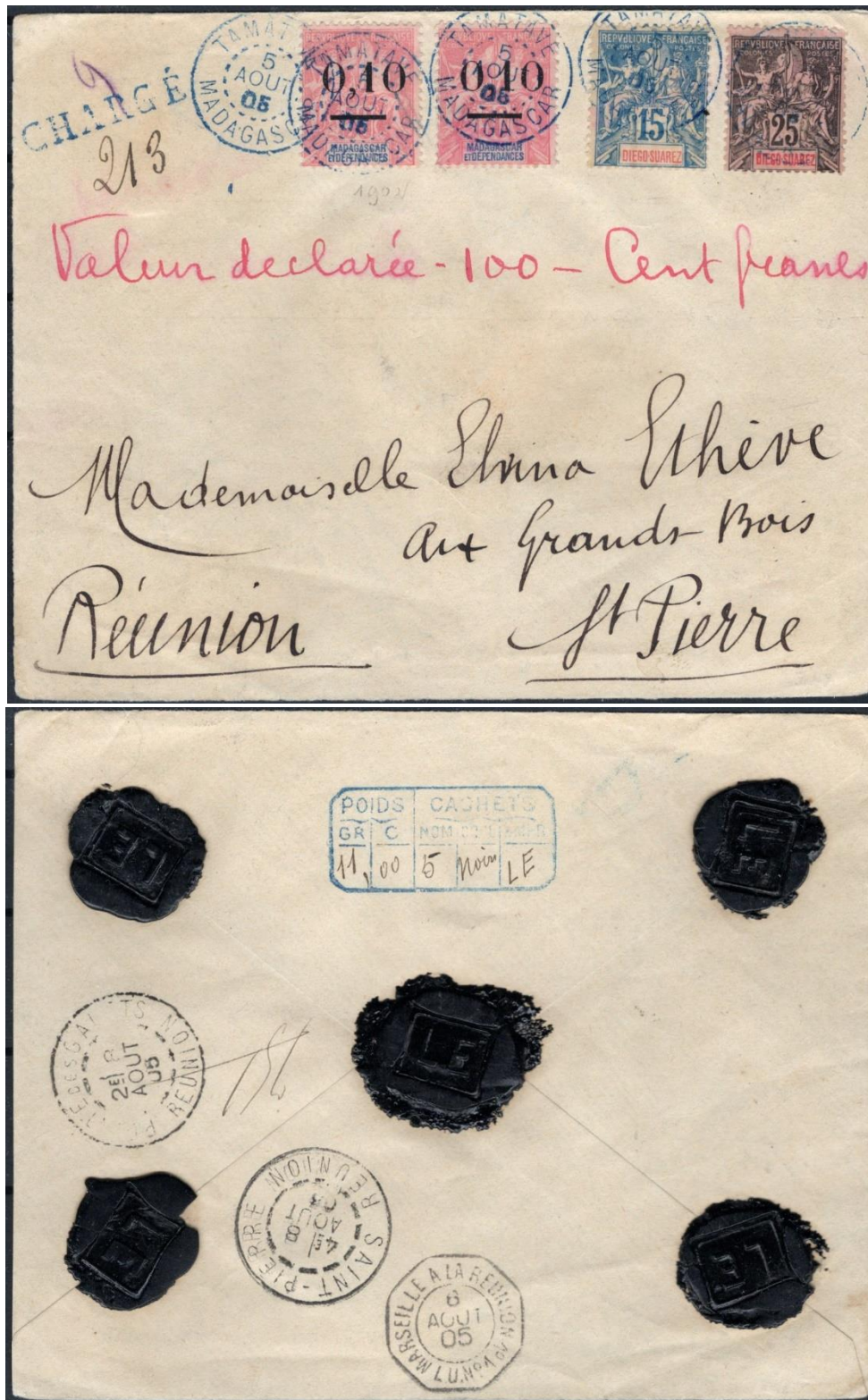

4055 recto/verso

- 4055 ✉ 1905, Madagascar, lettre "CHARGE", affranchie avec (1x) 25c noir sur rose (Diego-Suarez), (1x) 15c bleu (Diego-Suarez) et (2x) 0,10 sur 50c rose - Type Groupe (Y&T 43 et 45 (Diego-Suarez) et 53 II avec gros zéros), expédiée de Tamatave le 5 août 1905 à destination de St Pierre / Réunion où elle parvint le 8 août 1905, elle fut transportée par le paquebot "OXUS" de la ligne "Marseille à la Réunion L.U. n°1" le 6 août 1905, griffe "CHARGE" en bleu sous numéro 213 + grille de chargement au verso avec indication d'un poids de 11g et 5 cachets de cire en noir avec empreinte LE, "valeur déclarée 100 - Cent francs", seule lettre connue chargée avec l'émission de juin 1902, grande rareté, superbe 300 €



4056 recto/verso

- 4056  1905, Madagascar, entier postal (enveloppe) recommandé à 25c (Nossi-Be), affranchi avec (5x) 4c lilas-brun sur gris (Nossi-Be) et (3x) 0,10 sur 50c rose - Type Groupe (Y&T 29 (Nossi-Be) et 53 I avec petits zéros), expédié de Tananarive le 15 février 1905 à destination de Wiesbaden / Allemagne où il parvint le 18 mars, il fut transporté par un paquebot de la ligne "La Réunion à Marseille" le 18/2, tarif lettre en service international (2x) 25c/15gr + recommandation = 75c, correctement affranchie, rare tarif double ports recommandés 200 €

Madagascar - Type Groupe surcharge de juin et d'août 1902 - utilisation d'août 1902 à janvier 1903

L'une des combinaisons d'affranchissement les plus rares de cette collection. Il n'est vraiment pas courant de trouver les deux séries ensemble sur une même lettre.



4057

- 4057 

1902, Madagascar, lettre, affranchie avec (1x) 05 sur 50c rose et (1x) 0,10 sur 50c rose - Type Groupe (Y&T 48 et 53 II avec gros zéros), expédiée du bureau 33 le 21 novembre 1902 à destination de Lyon / France où elle parvint le 28 décembre 1902, via Manjakandriana le 28/11 et Tamatave le 3/12, tarif lettre vers la France = 15c/15gr, correctement affranchie, rare

150€



4058

- 4058 ✉ 1902, Madagascar, lettre, affranchie avec une parie horizontale du 05 sur 50c rose et (1x) 0,05 sur 30c brun - Type Groupe (Y&T 48 et 52 I avec petits zéros), expédiée d'Andovorantse le 17 novembre 1902 à destination de Paris / France, via Tamatave le 18 novembre 1902 (année renversée), tarif lettre vers la France = 15c/15gr, correctement affranchie, pliée mais rare 120 €



4059

- 4059 ✉ 1902, Madagascar, lettre recommandée, affranchie avec (1x) 05 sur 50c rose, (2x) 0,05 sur 30c brun, (1x) 0,10 sur 50c rose et (1x) 0,15 sur 75c violet sur jaune - Type Groupe (Y&T 48, 52 I avec petits zéros, 52 II avec gros zéros, 53 I avec petits zéros et 54 I avec petits zéros), expédiée sous numéro 380 de Tamatave le 3 décembre 1902 (année du dateur renversée) à destination de Castelnaudary / France où elle parvint le 28 décembre, elle fut transportée par le paquebot "Yangtse" de la ligne "La Réunion à Marseille LV n°2", tarif lettre vers la France 15c/15gr + recommandation 25c = 40c, correctement affranchie, une des rares lettres montrant pour le 0,05 les petits et gros zéros 200 €

Madagascar - Type Groupe surcharge de juin et d'août 1902 - utilisation après janvier 1903

Nous sommes après l'arrivée des nouveaux tirages au type Groupe et après l'arrivée de la nouvelle émission Zébu de Madagascar et pourtant, nous trouvons des affranchissements réalisés uniquement avec les deux séries de timbres surchargés.



4060 ☑

1903, Madagascar, lettre recommandée, affranchie avec (2x) 05 sur 50c rose, (1x) 0,10 sur 50c rose et (2x) 0,15 sur 1fr olive - Type Groupe (Y&T 48, 53 II avec gros zéros et 55 I avec petits zéros), expédiée de Tananarive le 14 février 1903 à destination de Munich / Allemagne où elle parvint le 18 mars 1903, elle fut ensuite redirigée vers Straubing où elle parvint le 19 mars 1903, tarif lettre en international 25c/15gr + recommandation 25c = 50c, correctement affranchie, rare

150€

4060



4061

- 4061 ☑ 1903, Madagascar, lettre recommandée, affranchie avec (2x) 05 sur 50c rose, (2x) 15 sur 1fr olive et (1x) 0,15 sur 75c violet sur jaune - Type Groupe (Y&T 48, 49 et 54 I avec petits zéros), expédiée sous numéro 189 de Mandritsara le 9 août 1903 à destination de Besançon / France où elle parvint le 14 septembre, via Majunga le 17/8, tarif lettre vers la France (2x) 15c/15gr + recommandation 25c = 55c, correctement affranchie, superbe

180 €



4062

- 4062 ✉ 1904, Madagascar, lettre recommandée, affranchie avec (1x) 05 sur 50c rose, (1x) 15 sur 1fr olive, (1x) 180 €
 0,05 sur 30c brun, (2x) 0,10 sur 50c rose, (1x) 0,15 sur 1fr olive et (1x) 0,15 sur 75c violet sur jaune -
 Type Groupe (Y&T 48, 50, 52 I avec petits zéros, 53 I avec petits zéros, 53 II avec gros zéros, 55 I avec
 petits zéros et 54 I avec petits zéros), expédiée sous numéro 343 de Helville - Nossi-Be le 3 décembre
 1904 à destination d'Hamburg / Allemagne où elle parvint le 27 décembre 1904, elle fut ramenée en
 Europe via le paquebot "Djemnah" de la ligne "La Réunion à Marseille LV n°1" le 6/12, tarif lettre en
 service international (2x) 25c/15gr + recommandation 25c = 75c, correctement affranchie,
 affranchissement exceptionnel, superbe

Madagascar - Zébu et Arbre du Voyageur – essais



4063

- | | | | |
|------|--------------------------|---|-------|
| 4063 | <input type="checkbox"/> | ensemble de 8 essais de la maison Chassepot (provenant de feuillet de 10 timbres), non dentelés, sans filigrane et sur papier moyen, grande marge, gravure soignée, avec cartouche "OF", rare | 120 € |
| 4064 | <input type="checkbox"/> | essai de l'imprimerie Wittman, essai de couleur vert tendre, sans valeur, graphisme mal finalisé, avec criquet sous le timbre, non dentelé, quelques taches, rare | 40 € |
| 4065 | <input type="checkbox"/> | essai de l'imprimerie Wittman, essai de couleur bleu, sans valeur, graphisme mal finalisé, avec criquet sous le timbre, non dentelé, quelques taches, rare | 40 € |
| 4066 | <input type="checkbox"/> | essai de l'imprimerie Wittman, essai de couleur gris-noir, sans valeur, graphisme mal finalisé, avec criquet sous le timbre, non dentelé, quelques taches, rare | 40 € |
| 4067 | <input type="checkbox"/> | essai de l'imprimerie Wittman, essai de couleur rouge, sans valeur, graphisme mal finalisé, avec criquet sous le timbre, non dentelé, quelques taches, rare | 40 € |
| 4068 | <input type="checkbox"/> | essai photographique de l'imprimerie Wittman, du 40c en noir, avec criquet sous le timbre, non dentelé, rare | 50 € |



4064



4065



4066



4067



4068

Madagascar - Zébu et Arbre du Voyageur - service intérieur

- 4069 1904, Madagascar, carte postale, affranchie avec (1x) 10c rouge (Y&T 67 - Type Zébu), expédiée de Majunga le 29/9/1904 vers Tulear où elle parvint le 21/10 (1 mois de voyage), très beau 12 €
- 4070 1906, Madagascar, lettre, affranchie avec une bande horizontale du 2c lilas-brun sur paille (Y&T 29 - Type Groupe) et (2x dont un au verso) 1c violet-gris (Y&T 63 - Type Zébu), expédiée de Mananjary le 23/8/1906 vers Farafangana où elle parvint le 24/8, tarif lettre en service intérieur = 10c/15gr (depuis le 26/4/1906), très beau 30 €
- 4071 1907, Madagascar, lettre affranchie avec (1x) 10c rouge (Y&T 67 - Type Zébu), expédiée d'Ankazobe le 11/3/1907 vers Fihaonana où elle parvint le 13/3, petit pli vertical 20 €
- 4072 1914, Madagascar, lettre, affranchie avec (5x) 2c gris-brun (Y&T 64 - Type Zébu), expédiée de Tulear le 15/8/1914 vers Androka, via Ampanihy le 19/8, petit pli vertical, rare affranchissement homogène 32 €



4069



4070

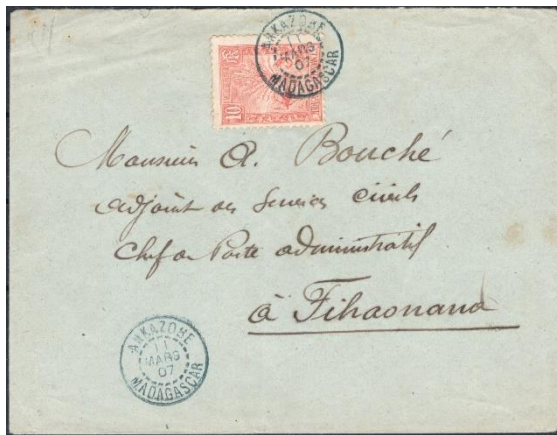

4071



4072

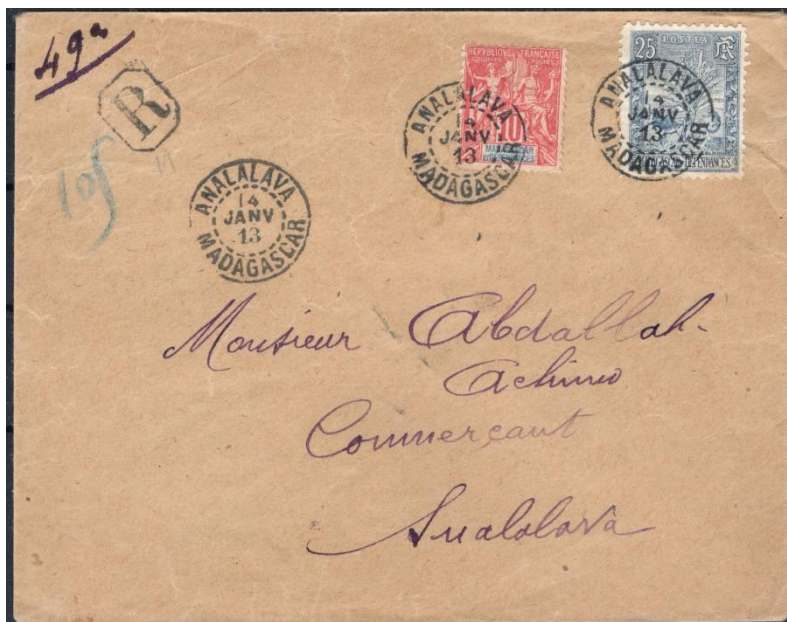

4073

4073

1913, Madagascar, lettre recommandée, affranchie avec (1x) 10c rouge (Y&T 43 - Type Groupe) et (1x) 25c bleu (Y&T 70 - Type Zébu), expédiée d'Analalava le 14/1/1913 vers Sualalava, tarif lettre depuis le 26/4/1906 10c/15gr + recommandation = 35c, très propre

50€



4074

- 4074 ✉ 1917, Madagascar, lettre recommandée, affranchie avec (1x) 20c brique sur vert (Y&T 34 - Type Groupe), (1x) 5c vert et (1x) 15c rose (Y&T 66 et 68 - Type Zébu), expédiée de Befandriana-Nord le 8/7/1917 vers Analalava où elle parvint le 15/7, tarif depuis le 1/1/1915 lettre en intérieur 15c/15gr + recommandation 25c = 40c, très beau 50 €

Madagascar - Zébu et Arbre du Voyageur - service international

- 4075 ✉ 1906, Madagascar, carte postale, affranchie (au verso) avec (1x) 1c violet-gris et (1x) 4c brun (Y&T 63 et 65 - Type Zébu), expédiée de Manjakandriana le 16/4/1906 vers Magdeburg / Allemagne où elle parvint le 18/5, via Tamatave 18/4, tarif imprimé max 5 mots = 5c, très beau 20 €
- 4076 ✉ 1906, Madagascar, carte postale, affranchie avec (1x) 1c violet-gris, (1x) 4c brun et (1x) 5c vert (Y&T 63, 65 et 66 - Type Zébu), expédiée de Tananarive le 1/4/1906 vers Herford / Allemagne où elle parvint le 23/4, très beau 24 €
- 4077 ✉ 1906, Madagascar, carte postale, affranchie avec (1x) 10c rouge (Y&T 67 - Type Zébu), expédiée de Tamatave le 3/4/1906 vers Bruxelles / Belgique où elle parvint le 26/04/1906 (cachet "essai") réoblitération du timbre à l'arrivée, rare et très beau 40 €
- 4078 ✉ 1912, Madagascar, carte postale, affranchie avec (1x) 2c gris-brun et une paire horizontale du 4c brun (Y&T 64 et 65 - Type Zébu), expédiée de Diego-Suarez le 19/9/1912 vers Martelange / Belgique, redirigée vers Arlon où elle parvint le 16/11, destination peu commune 30 €
- 4079 ✉ 1904, Madagascar, carte postale, affranchie avec (1x) 1c violet-gris, (2x) 2c gris-brun et (1x) 5c vert (Y&T 63, 64 et 66 - Type Zébu), expédiée de Tamatave le 19/12/1904 vers Orsova / Hongrie, joli affranchissement tricolore 28 €



4075 recto/verso



4076

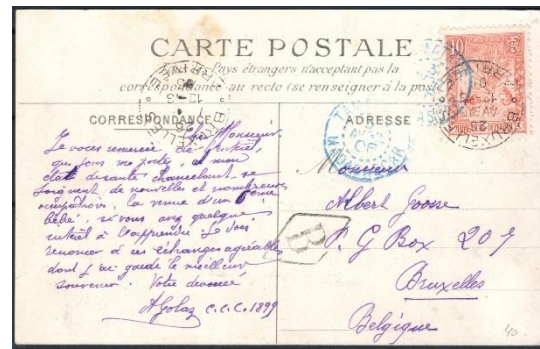

4077



4078



4079



4080

- 4080 ✉ 1905, Madagascar, carte postale affranchie avec (1x) 5c vert (Y&T 66 - Type Zébu), expédiée 60 € d'Ambositra le 27/1/1905 à destination de Benares / Inde (British India) où elle parvint le 25/2, affranchissement insuffisant à 5c (tarif carte postale = 10c), la carte aurait pu bénéficier du tarif imprimé à 5c si la mention "CARTE POSTALE" avait été biffée par l'expéditeur, griffe triangulaire bleue "T" de taxation à Madagascar, cachet rond noir "OVERLAND POSTAGE DUE" à l'arrivée, destination rare, splendide



4081 ☑

1905, Madagascar, carte postale, affranchie avec (1x) 10c rouge (Y&T 67 - Type Zébu), expédiée de Morondava le 28/11/1905 vers Drammen / Norvège où elle parvint le 29/12, transportée par le paquebot "Natal" de la ligne "La Réunion à Marseille LV n°1" (6/12), destination rare

50€

4081



4082 recto/verso

4082 ☑ 1909, Madagascar, carte postale, affranchie (au verso) avec (1x) 1c noir sur azuré (Y&T 28 - Type Groupe) et 4c brun (Y&T 65 - Type Zébu), expédiée de Fianarantsoa le 21/12/1909 vers Huizum / Pays-Bas où elle parvint le 29/1/1910, tarif imprimé à 5c aurait dû être taxée car la mention "CARTE POSTALE" n'a pas été biffée, très beau 24 €



4083 recto/verso

4083 ☑ 1910, Madagascar, carte postale, affranchie (au verso) avec (1x) 1c noir sur azuré (Y&T 28 - Type Groupe) et (2x) 2c gris-brun (Y&T 64 - Type Zébu), expédiée de Fianarantsoa le 27/4/1910 à destination d'Isfahan / Perse / Iran, via Aden le 14/5 et Bouchir le 26/5, tarif imprimé max 5 mots, superbe, destination très rare 100 €

- 4084 ☑ 1905, Madagascar, carte postal, affranchie avec (1x) 10c rouge (Y&T 67 - Type Zébu), expédiée de Helville le 11/1/1905 à destination de la Russie où elle parvint le 5/2/1905, destination rare 30 €
- 4085 ☑ 1911, Madagascar, carte postale, affranchie avec une bande horizontale de 5 timbres du 2c gris-brun (Y&T 64 - Type Zébu), expédiée de Tamatave le 8/3/1911 vers Neuchâtel / Suisse, affranchissement impressionnant, très beau 30 €



4084



4085

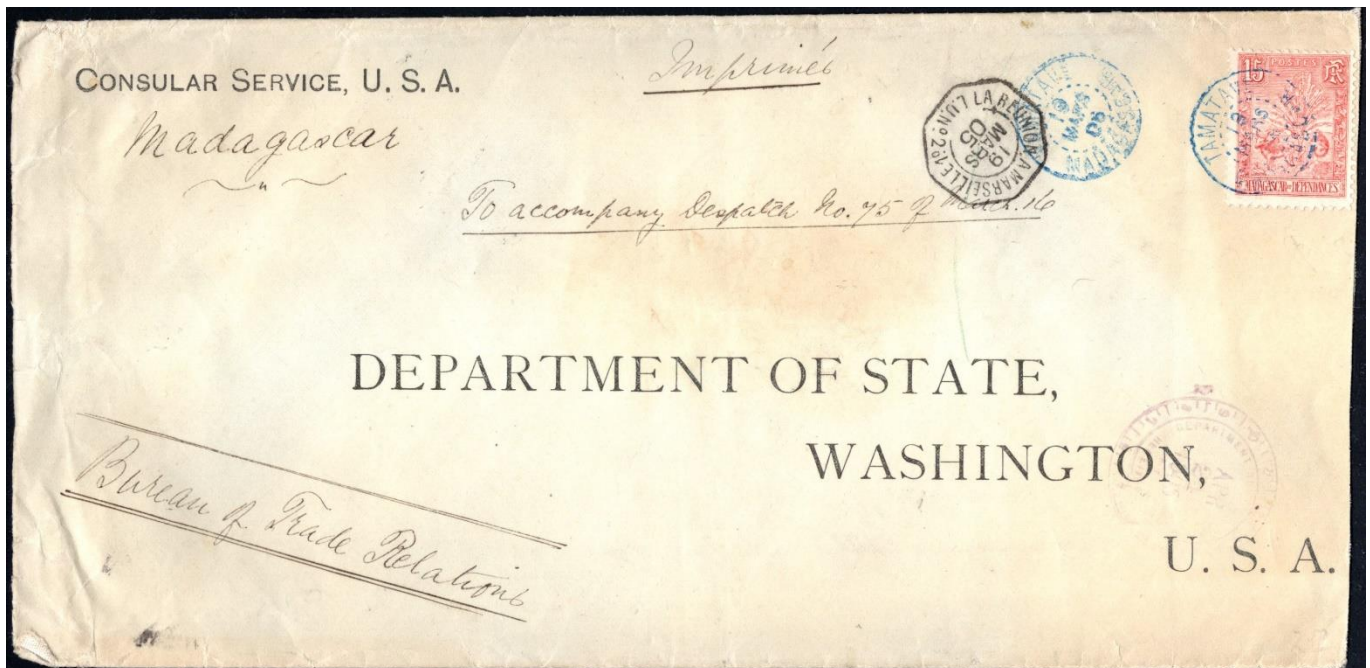

4086

- 4086 ☑ 1905, Madagascar, imprimé (lettre grand format), affranchi avec (1x) 15c rose (Y&T 68 - Type Zébu), expédié du consulat américain à Tamatave le 19/3/1905 vers Washington / USA où elle parvint le 24/4/1905, via New York, ramené en Europe via le paquebot "Oxus" de la ligne "La Réunion à Marseille LU n°2" (19/3), tarif imprimé international (3x) 5c/50gr = 15c, tarif très rare, superbe 100 €
- 4087 ☑ 1907, Madagascar, lettre, affranchie avec (1x) 10c rouge (Y&T 43 - Type Groupe) et (1x) 15c rose (Y&T 68 - Type Zébu), expédiée de Tananarive le 14/2/1907 vers Londres / Grande Bretagne où elle parvint le 19/3 (date manuscrite), destination intéressante, très beau 40 €
- 4088 ☑ 1907, Madagascar, lettre, affranchie avec (1x) 25c bleu (Y&T 70 - Type Zébu), expédiée de Manjakandriana le 16/6/1907 vers Berlin / Allemagne, via Tamatave, griffe BM en bleu, pli vertical, lettre intéressante montrant l'usage du 25c seul sur lettre 50 €
- 4089 ☑ 1905, Madagascar, lettre, affranchie avec (2x) 5c vert et (1x) 15c rose (Y&T 66 et 68 - Type Zébu), expédiée de l'institut Pasteur de Tananarive le 15/6/1905 vers le laboratoire de Bactériologie à Kleiner Ring 11 / Prag / Autriche où elle parvint le 16/7, transportée par le paquebot "Iraouaddy" de la ligne "La Réunion à Marseille LU n°2" (18/6), très beau 40 €
- 4090 ☑ 1905, Madagascar, lettre, affranchie avec (1x) 10c rouge et (1x) 15c rose (Y&T 67 et 68 - Type Zébu), expédiée de Majunga le 23/12/1905 à destination de Rome / Italie où elle parvint le 15/1/1906, pli horizontal 40 €



4087



4090



4088



4089



4091

- 4091 1904, Madagascar, lettre affranchie avec (1x) 15c rose (Y&T 68 - Type Zébu), expédiée de Tamatave le 3/9/1904 vers Suse / Italie où elle parvint le 26/9, transporté par le paquebot "Melbourne" de la ligne "La Réunion à Marseille LV n°4" (3/9), tarif lettre en service international 25c/15gr, manque 10c, griffe triangulaire "T" + "10" au crayon gris = ce qui manque + "2" au crayon rouge = taxation à 2 décimes, double de l'insuffisance; appliqué en timbre-taxe italien à Suse, superbe et très rare 100 €

- 4092 1905, Madagascar, lettre affranchie avec (1x) 25c bleu (Y&T 70 - Type Zébu), expédiée de Tamatave le 19/11/1905 vers Zurich / Suisse, jolie lettre montrant l'usage seul du 25c, beau 36 €
- 4093 1904, Madagascar, lettre affranchie avec (1x) 10c rouge et (1x) 15c rose (Y&T 67 et 68 - Type Zébu), expédiée de Tamatave le 7/8/1904 vers d'Aarau / Suisse où elle parvint le 17/9 40 €



4092



4093



4094

1905, Madagascar, carte-lettre française HG A8 à 25c, recommandée avec complément d'affranchissement 25c bleu (Y&T 70 - Type Zébu), expédiée de Majunga le 1/4/1905 vers Innsbruck / Autriche où elle parvint le 26/4, avec cachets gommés autrichiens de fermeture, tarif lettre en international 25c/15gr + recommandation 25c = 50c, très rare combinaison

80€

4094



4095

- 4095 1907, Madagascar, lettre recommandée, affranchie avec (2x) 25c bleu (Y&T 70 - Type Zébu), expédiée de Tamatave le 19/6/1907 vers Leipzig / Allemagne, superbe 60 €



4096

- 4096  1912, Madagascar, lettre recommandée, affranchie avec (1x) 20c orange et (1x) 30c vermillon (Y&T 69 et 71 - Type Zébu), expédiée de Tulear le 30/11/1912 à destination de Berlin / Allemagne où elle parvint le 29/12, le 20c et le 30c sont rares sur lettre, très beau 70 €



4097

- 4097  1906, Madagascar, lettre recommandée, affranchie avec (1x) 10c rouge et une paire horizontale du 20c orange (Y&T 67 et 69 - Type Zébu), expédiée de Tamatave le 19/10/1906 à destination de Palermo / Italie où elle parvint le 14/11/1906, transportée par un paquebot de la ligne "La Réunion à Marseille LU n°3" (19/10), le 20c est rare sur lettre, superbe 70 €

- 4098 ☑ 1906, Madagascar, lettre, affranchie avec (1x) 2c lilas-brun sur paille, 30c brun (Y&T 29 et 36 - Type Groupe) et (2x) 1c violet-gris, (1x) 2c gris-brun et (1x) 15c rose (Y&T 63, 64 et 68), expédiée de Tananarive le 15/11/1906 vers Villmergen / Suisse où elle parvint le 19/12/1906, tarif lettre en international (2x) 25c/15gr = 50c, les lettres du 2ème échelon de poids sont rares 40 €
- 4099 ☑ 1905, Madagascar, lettre, affranchie avec une paire verticale du 25c bleu (Y&T 70 - Type Zébu), expédiée de Tamatave le 19/3/1905 (1906 erreur d'année) vers Zurich / Suisse où elle parvint le 14/4, transportée via le paquebot "Oxus" de la ligne "La Réunion à Marseille LU n°2" (19/3), tarif lettre en international (2x) 25c/15gr = 50c, les lettres du 2ème échelon de poids sont rares, très beau 50 €



4098



4099

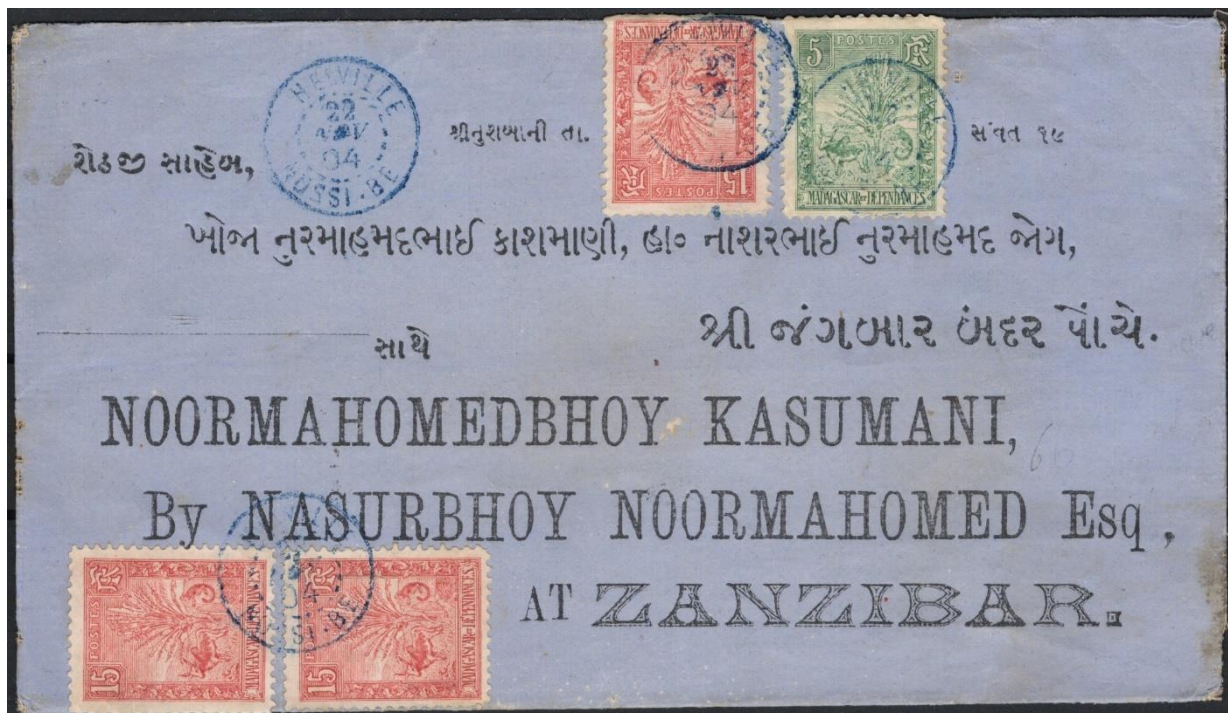

4100

- 4100 ☑ 1904, Madagascar, lettre, affranchie avec (1x) 5c vert et (3x) 15c rose (Y&T 66 et 68 - Type Zébu), expédiée d'Helville - Nossi-Be le 22/11/1904 vers Zanzibar où elle parvint le 26/11, transportée à bord du paquebot "Natal" de la ligne "La Réunion à Marseille LU n°3" (22/11), tarif lettre en international (2x) 25c/15gr = 50c, les lettres du 2ème échelon de poids sont rares, destination très rare, superbe 150 €



4101

- 4101 1907, Madagascar, lettre recommandée, affranchie avec (1x) 1c violet-gris, (7x) 2c gris-brun et (3x) 20c orange (Y&T 63, 64 et 69 - Type Zébu), expédiée de Fianarantsoa le 10/5/1907 vers Linköping / Suède où elle parvint le 16/6, via Tananarive 15/5/1907, transportée par un paquebot de la ligne "La Réunion à Marseille LU n°1" (22/5), tarif lettre en international (2x) 25c/15gr + recommandation 25c = 75c, le 20c est un timbre rare sur lettre, affranchissement spectaculaire et destination peu courante, très beau 60 €



4102

- 4102 1905, Madagascar, lettre recommandée, affranchie avec une bande horizontale de 3 timbres à 5c vert, une paire horizontale du 10c rouge, (1x) 15c rose et (1x) 25c bleu (Y&T 66, 67, 68 et 70 - Type Zébu), expédiée de Tamatave le 28/10/1905 vers Palermo / Italie où elle parvint le 24/11/1905, tarif lettre en international (2x) 25c/15gr + recommandation 25c = 75c, transportée via un paquebot de la ligne "La Réunion à Marseille LV n°4" (3/11), très bel affranchissement quadricolore, très beau 100 €



4103

- 4103 1904, Madagascar, lettre recommandée, affranchie avec (1x) 25c noir sur rose (Y&T 35 - Type Groupe), 200 €
(3x) 5c vert et (4x) 15c rose (Y&T 66 et 68 - Type Zébu), expédiée de Helville - Nossi-Be le 22/4/1904 vers Zanzibar où elle parvint le 26/4, transportée par le paquebot "Djemnar" de la ligne "La Réunion à Marseille LU n°2" (22/4), tarif lettre en international (3x) 25c/15gr + recommandation 25c = 1fr, les lettres du 3ème échelon de poids sont très rares, destination très rare, superbe



4104

- 4104 1907, Madagascar, lettre recommandée, affranchie avec (1x) 25c bleu et (1x) 75c jaune-orange (Y&T 180 €
70 et 74 - Type Zébu), expédiée de Tamatave le 19/9/1907 vers Leipzig / Allemagne, transportée par le paquebot "Natal" de la ligne "La Réunion à Marseille LU n°2" (19/9), tarif lettre en international (3x) 25c/15gr + recommandation 25c = 1fr, les lettres du 3ème échelon de poids sont très rares, une des rares lettres montrant l'utilisation d'un 75c, superbe



4105 ☑

1905, Madagascar, lettre recommandée, affranchie avec une bande horizontale de 3 timbres à 50c brun-orange (Y&T 73 - Type Zébu), expédiée de Tamatave le 3/6/1905 à destination de Zurich / Suisse, tarif lettre en international (5x) 25c/15gr + recommandation 25c = 1,50fr, tarif et affranchissement très rare, très beau

180€

4105



4106

- 4106 ☑ 1905, Madagascar, lettre recommandée, affranchie avec (1x) 50c brun-orange et (1x) 1fr vert (Y&T 73 et 75 - Type Zébu), expédiée de Tamatave le 19/10/1905 vers Lübeck / Allemagne où elle parvint le 18/11, transportée par un paquebot de la ligne "La Réunion à Marseille LU n°3" (19/10), tarif lettre en international (5x) 25c/15gr + recommandation 25c = 1,50fr, tarif et affranchissement très rare, le 1fr est un timbre rare sur lettre 200 €



4107

- 4107 1904, Madagascar, devant de lettre chargée d'une valeur déclarée de 600fr, affranchie avec (1x) 1fr olive (Y&T 59 - Type Alphée Dubois), (1x) 5c vert-jaune et (1x) 40c rouge-orange (Y&T 42A et 37 - Type Groupe) et (2x) 1fr vert (Y&T 75 - Type Zébu), expédié de Tamatave le 28/3/1904 vers Bâle / Suisse, affranchissement exceptionnel, quadricolore, avec plusieurs fois le 1fr Zébu, malgré que ce soit un devant cela reste une grande rareté 250 €

Madagascar - Zébu et Arbre du Voyageur - service vers les Colonies Françaises

- 4108 1911, Madagascar, carte postale, affranchie (coté vue) avec (1x) 1c noir sur azuré (Y&T 28 - Type Groupe) et (1x) 4c brun (Y&T 65 - Type Zébu), expédiée de Tananarive le 29/5/1911 vers un militaire au 16ème colonial / le cie/ Caserne de l'Est à Tien-Tsin / Chine (française) où elle parvint le 14/6, tarif imprimé max 5 mots, jolie destination 24 €
- 4109 1908, Madagascar, carte postale, affranchie (coté vue) avec (1x) 1c violet-gris et (1x) 4c brun (Y&T 63 et 65 - Type Zébu), expédiée de Diego-Suarez le 20/6/1908 vers Bac-Minh / Tonkin où elle parvint le 3/8, transportée par le paquebot "Oxus" de la ligne "La Réunion à Marseille LU n°2" (21/6), multiples redirections vers Hanoï (5/8 via Bac-Minh le 5/8), Marseille et Paris, tarif imprimé max 5 mots, jolie destination 30 €
- 4110 1905, Madagascar, carte postale, affranchie avec (1x) 10c rouge (Y&T 67 - Type Zébu), expédiée de Tananarive le 16/12/1905 vers Cherchell / Algérie où elle parvint le 19/1/1906, très beau 20 €
- 4111 1905, Madagascar, carte postale, affranchie avec (1x) 10c rouge (Y&T 67 - Type Zébu), expédiée de Tamatave le 3/2/1905 vers un sergent-major au 16ème colonial à Tien-Tsin / Chine où elle parvint le 16/3, ensuite redirigée (sans indication) vers Pekin où elle parvint le 17/3, très beau 30 €
- 4112 1904, Madagascar, carte postale, affranchie avec (1x) 10c rouge (Y&T 67 - Type Zébu), expédiée de Tananarive le 31/12/1904 vers Ste Suzanne / La Réunion où elle parvint le 9/1/1905, via Tamatave le 2/1 et St Denis le 8/1, très beau 20 €
- 4113 1906, Madagascar, carte postale, affranchie avec (1x) 5c vert (Y&T 66 - Type Zébu), expédiée de Diego-Suarez vers Thi-Cau / Tonkin / Chine, via Dapcao / Tonkin le 2/6/1906, tarif imprimé max 5 mots + signature 20 €
- 4114 1909, Madagascar, lettre, affranchie (au verso) avec (1x) 2c gris-brun et (2x) 4c brun (Y&T 64 et 65 - Type Zébu), expédiée de Port-Dauphin le 23/2/1909 vers Oran / Algérie où elle parvint le 30/3, via Tamatave le 4/3, tarif lettre en service Franco-colonial 10c/15gr, très beau 30 €

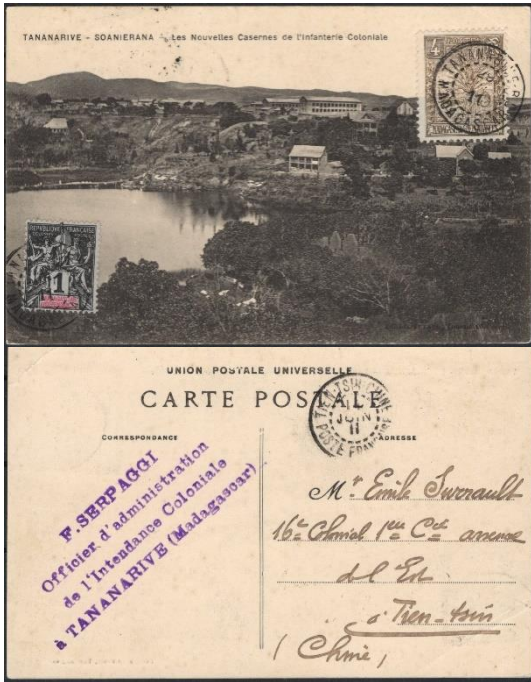

4108 recto/verso



4109 recto/verso



4110



4111



4112



4113



4114 recto/verso

Madagascar - Zébu et Arbre du Voyageur - service vers la France avant le 26/04/1906

- 4115 ☒ 1904, Madagascar, carte postale, affranchie avec (1x) 4c lilas-brun sur gris (Y&T 30 - Type Groupe) et (1x) 1c violet-gris (Y&T 63 - Type Zébu), expédiée de Mahanoro le 8/10/1904 à destination de Paris / France, affranchissement insuffisant à 5c (tarif carte postale = 10c), la carte aurait pu bénéficier du tarif imprimé à 5c si la mention "CARTE POSTALE" avait été biffée par l'expéditeur, griffe triangulaire bleue "T" de taxation à Madagascar, griffe encadrée sur deux lignes "AFFRANCHISSEMENT INSUFFISANT", taxe payée à Paris avec un chiffre-taxe à 10c (oblitération triangulaire de Paris), superbe et rare 50 €
- 4116 ☒ 1905, Madagascar, carte postale, affranchie avec (1x) 2c lilas-brun sur paille (Y&T 29 - Type Groupe) et paire horizontale 4c brun (Y&T 65 - Type Zébu), expédiée de Tananarive le 15/7/1905 vers Paris / France, redirigée vers Mariel sur Mauldre où elle parvint le 15/8, très beau 16 €
- 4117 ☒ 1905, Madagascar, carte postale, affranchie (coté vue) avec (1x) 10c rouge (Y&T 67 - Type Zébu, avec variété "tache de couleur dans le coin supérieur gauche"), expédiée de Helville - Nossi-be le 2/5/1905 vers Charmes / France où elle parvint le 20/5, très beau 20 €
- 4118 ☒ 1905, Madagascar, carte postale, affranchie avec (1x) 1c violet-gris, (1x) 2c gris-brun et (1x) 4c brun (Y&T 63, 64 et 65 - Type Zébu), expédiée de Diego-Suarez le 7/3/1905 vers Saint Tropez / France où elle parvint le 28/3, affranchissement insuffisant à 7c (tarif carte postale = 10c), manque 3c, taxation au double de ce qui manque (6c) à l'arrivée par 1c et 5c timbres-taxe annulés à St Tropez le 28/3 40 €
- 4119 ☒ 1904, Madagascar, carte postale, affranchie avec (1x) 5c vert (Y&T 66 - Type Zébu), expédiée de Tananarive le 1/9/1904 vers Saint-Quentin-de-Caplong / France, affranchissement insuffisant à 5c (tarif carte postale = 10c), la carte aurait pu bénéficier du tarif imprimé à 5c si la mention "CARTE POSTALE" avait été biffée par l'expéditeur, griffe triangulaire bleue "T" de taxation à Madagascar, griffe encadrée sur deux lignes "AFFRANCHISSEMENT INSUFFISANT", taxe (double de ce qui manque) payée à l'arrivée avec un chiffre-taxe à 10c, superbe et rare 30 €
- 4120 ☒ 1904, Madagascar, lettre, affranchie avec une bande horizontale de 3 timbres du 5c vert (Y&T 66 - Type Zébu), expédiée de Diego-Suarez le 5/8/1904 vers Paris / France où elle parvint le 26/8, diverses recherches du destinataire, très beau 30 €
- 4121 ☒ 1904, Madagascar, lettre, affranchie avec une bande horizontale de 3 timbres du 5c vert (Y&T 66 - Type Zébu), expédiée de Mahatsara le 24/6/1904 vers Arpajon / France où elle parvint le 25/7, via Tamatave le 25/6, très beau 30 €
- 4122 ☒ 1905, Madagascar, lettre, affranchie avec (1x) 15c rose (Y&T 68 - Type Zébu), expédiée de Majunga le 2/1/1905 vers Villerbanne / France où elle parvint le 26/1 20 €
- 4123 ☒ 1905, Madagascar, lettre, affranchie avec (1x) 1c violet-gris, (1x) 4c brun et (1x) 10c rouge (Y&T 63, 65 et 67 - Type Zébu), expédiée d'Analalava le 3/5/1905 vers Bordeaux / France où elle parvint le 26/5, via Diego-Suarez le 6/5, transportée par le paquebot "Oxus" de la ligne "La Réunion à Marseille LV n°4" (6/5/1905), joli affranchissement tricolore, rare 38 €
- 4124 ☒ 1905, Madagascar, lettre (petit format), affranchie avec (1x) 5c vert et (1x) 10c rouge (Y&T 66 et 67 - Type Zébu), expédiée d'Ambositra le 27/9/1905 vers Mantes-la-Jolie / France où elle parvint le 27/10, via Tananarive, jolie lettre 30 €
- 4125 ☒ 1905, Madagascar, lettre, affranchie (au verso) avec (2x) 2c lilas-brun sur paille (Y&T 29 - Type Groupe), (1x) 1c violet-gris et (2x) 5c vert (Y&T 63 et 66 - Type Zébu), expédiée de Tananarive le 31/8/1905 vers Perpignan / France où elle parvint le 24/9, très beau tricolore 30 €
- 4126 ☒ 1904, Madagascar, lettre, affranchie avec une bande verticale de 3 timbres du 4c lilas-brun sur gris (Y&T 30 - Type Groupe) et une bande horizontale de 3 timbres du 1c violet-gris (Y&T 63 - Type Zébu), expédiée de Diego-Suarez le 18/8/1904 vers La Rivière / France où elle parvint le 13/9, pli vertical n'impactant pas les timbres 30 €
- 4127 ☒ 1904, Madagascar, lettre, affranchie (au verso) avec une bande verticale de 3 timbres du 4c lilas-brun sur gris (Y&T 30 - Type Groupe) et une bande horizontale de 3 timbres du 1c violet-gris (Y&T 63 - Type Zébu), expédiée de Diego-Suarez le 15/8/1904 vers Paris / France où elle parvint le 17/9, très beau 40 €
- 4128 ☒ 1904, Madagascar, lettre, affranchie avec (1x) 4c lilas-brun sur gris (Y&T 30 - Type Groupe), (1x) 1c violet-gris et (1x) 10c rouge (Y&T 63 et 37 - Type Zébu), expédiée de Diego-Suarez le 30/8/1904 à destination de Bordeaux / France où elle parvint le 17/9, lettre un peu fatiguée mais affranchissement tricolore 36 €
- 4129 ☒ 1905, Madagascar, lettre, affranchie avec une paire verticale avec bord de feuille du 15c rose (Y&T 68 - Type Zébu), expédiée d'Helville - Nossi-Be le 4/1/1904 vers Paris / France, tarif lettre vers la France (2x) 15c/15gr = 30c, les lettres du 2ème échelon sont très rares, très beau 40 €



4115



4116



4117 recto/verso



4118 recto/verso



4119



4120



4121

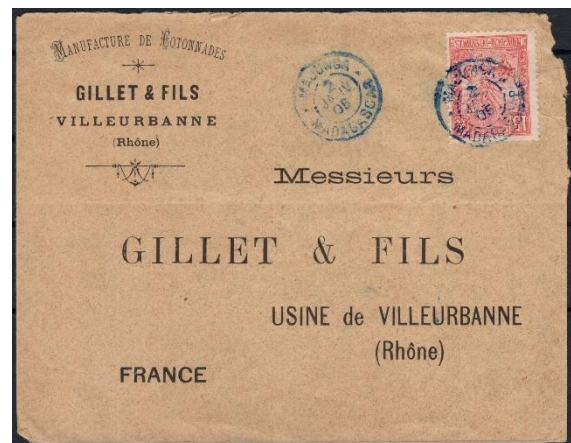

4122



4130

- 4130 1904, Madagascar, lettre recommandée, affranchie avec (1x) 15c rose et (1x) 25c bleu (Y&T 68 et 70 - Type Zébu) expédiée de Tananarive le 28/10/1904 vers Arpajon / France, via Paris 10 / Chargement 3/11, tarif lettre vers la France 15c/15gr + recommandation 25c = 40c, très propre et très beau 50 €



4131

- 4131 1905, Madagascar, lettre de deuil recommandée, affranchie avec (1x) 40c gris-violet (Y&T 72 - Type Zébu), expédiée de Marovoya le 13/6/1905 vers Reims / France où elle parvint le 16/7, via Majunga 17/6, taches de rouilles, usage seul du 40c sur lettre 40 €



4132

4132 ☑

1904, Madagascar, lettre recommandée, affranchie avec (1x) 5c vert, (2x) 10c rouge et (1x) 15c rose (avec curiosité spectaculaire de décentrage de la dentelure - très rare) (Y&T 66, 67 et 68 - Type Zébu), expédiée du bureau 2 le 28/10/1904 vers Chambéry / France où elle parvint le 30/11, via Tananarive le 28/10, superbe et très rare

80€

4133 ☑

1906, Madagascar, lettre recommandée, affranchie avec (1x) 40c gris-violet (Y&T 72 - Type Zébu), expédiée de Tananarive 15/4/1906 vers Arpajon / France où elle parvint le 17/5, superbe utilisation du 40c seul sur lettre

50€



4133

4134 ☑

1906, Madagascar, devant de lettre recommandée, affranchie avec une bande horizontale de 3 timbres de 5c vert, (1x) 10c rouge et (3x) 15c rose (Y&T 66, 67 et 68 - Type Zébu), expédiée de Diego-Suarez le 22/4/1906 vers Toulon / France, tarif lettre vers la France (3x) 15c/15gr + recommandation 25c = 70c

40€



4134



4135

- 4135 1905, Madagascar, lettre (grand format - lourde) recommandée, affranchie avec (1x) 75c violet sur jaune (Y&T 39 - Type Groupe) et (1x) 10c rouge (Y&T 67 - Type Zébu), expédiée de Diego-Suarez le 6/5/1905 vers Bordeaux / France où elle parvint le 26/5, transportée par un paquebot de la ligne "La Réunion à Marseille LV n°4" (6/5), tarif lettre vers la France (4x) 15c/15gr + recommandation 25c = 85c, superbe lettre, le 75c Type Groupe est très rare sur lettre, très beau 200 €



4136 recto/verso

- 4136  1904, Madagascar, lettre "CHARGE", affranchie avec (1x) 20c brique sur vert (Y&T 34 - Type Groupe) et (1x) 1fr vert (Y&T 75 - Type Zébu), expédiée de Diego-Suarez le 18/11/1904 vers Pont-Rousson / France où elle parvint le 17/12, via Nantes le 16/12, transportée par le paquebot "Natal" de la ligne "Marseille à la Réunion L.U. n°3" (18/11), griffe "CHARGE" en bleu sous numéro 485 + grille de chargement au verso avec indication d'un poids de 10,5gr et 5 cachets de cire en rouge avec empreinte PB, "valeur déclarée mille francs", tarif lettre vers la France 15c/15gr + recommandation 25c + valeur déclarée de 1000fr (4x) 20c/ par tranche de 300fr = 1,20fr, pli vertical, néanmoins grande rareté 200 €

Madagascar - Zébu et Arbre du Voyageur - service vers la France après le 26/04/1906

- | | | | |
|------|---|--|------|
| 4137 | ✉ | 1908, Madagascar, imprimé (petite enveloppe laissée ouverte), affranchie avec (1x) 5c vert (Y&T 66 - Type Zébu), expédié le 27/1/1908 vers Brassac-les-Mines où elle parvint le 6/2, tarif imprimé vers la France 5c/50gr, très beau et peu courant | 24 € |
| 4138 | ✉ | 1906, Madagascar, carte postale, affranchie avec (2x) 1c violet-gris et (2x) 4c brun (Y&T 63 et 65 - Type Zébu), expédiée de Diego-Suarez le 6/5/1906 vers La Boule / France où elle parvint le 26/5/1906, beau | 20 € |
| 4139 | ✉ | 1906, Madagascar, lettre, affranchie avec (1x) 10c rouge (Y&T 67 - Type Zébu), expédiée de Majunga le 23/7/1906 à destination de Paris / France, très propre | 14 € |
| 4140 | ✉ | 1906, Madagascar, lettre, affranchie avec (1x) 10c rouge (Y&T 67 - Type Zébu), expédiée de Tananarive le 31/5/1906 à destination de Poissy / France où elle parvint le 26/6 | 10 € |
| 4141 | ✉ | 1906, Madagascar, lettre, affranchie avec (1x) 1c violet-gris, (1x) 4c brun et (1x) 5c vert - (Y&T 63, 65 et 66 - Type Zébu), expédiée de Tananarive le 30/8/1906 vers Besançon / France où elle parvint le 26/9, joli tricolore | 24 € |
| 4142 | ✉ | 1906, Madagascar, lettre, affranchie avec (2x) 1c violet-gris et (2x) 4c brun (Y&T 63 et 65 - Type Zébu), expédiée de Tananarive le 30/11/1906 vers Bordeaux / France où elle parvint le 25/12, transportée par un paquebot de la ligne "La Réunion à Marseille LV n°2" (4/12), enveloppe avec défauts, affranchissement peu courant | 24 € |
| 4143 | ✉ | 1907, Madagascar, lettre, affranchie avec (1x) 2c gris-brun et (2x) 4c brun (Y&T 64 et 65 - Type Zébu), expédiée de Tananarive le 12/9/1907 vers Nancy / France où elle parvint le 15/10, très beau | 20 € |
| 4144 | ✉ | 1909, Madagascar, lettre, affranchie avec une bande horizontale de 5 timbres du 2c gris-brun (Y&T 64 - Type Zébu), expédiée d'Antsohihy le 14/2/1909 vers Villefranche de Louraguais / France où elle parvint le 18/3, via Analalava 16/2, superbe affranchissement | 36 € |
| 4145 | ✉ | 1909, Madagascar, lettre de deuil, affranchie avec une bande horizontale de 5 timbres du 2c gris-brun (Y&T 64 - Type Zébu), expédiée d'Antsohihy le 29/4/1909 vers Villefranche de Louraguais / France où elle parvint le 27/5, via Analalava 2/5 et Diego-Suarez le 5/5, taches de rouille, peu courant | 30 € |
| 4146 | ✉ | 1906, Madagascar, lettre, affranchie avec (2x) 10c rouge (grand format de timbres) (Y&T 67 - Type Zébu), expédiée de Beforona le 23/10/1906 vers Ploemeur / France où elle parvint le 27/11, via Tamatave le 28/10, transportée par le paquebot "Natal" de la ligne "La Réunion à Marseille LV n°4" (3/11/1906), tarif lettre vers la France (2x) 10c/15gr = 20c, les lettres du 2ème échelon de poids sont rares, très beau | 30 € |
| 4147 | ✉ | 1907, Madagascar, lettre, affranchie avec (3x) 2c gris-brun, (1x) 4c brun et (1x) 10c rouge (Y&T 64, 65 et 67 - Type Zébu), expédiée de Maroantsetra le 17/5/1907 vers Vizille / France où elle parvint le 26/6, via Tamatave 29/5 et Grenoble 26/6, redirigée vers Brides les Bains où elle parvint le 27/6, tarif lettre vers la France (2x) 10c/15gr = 20c, les lettres du 2ème échelon de poids sont rares, très beau | 30 € |
| 4148 | ✉ | 1907, Madagascar, lettre recommandée, affranchie avec (1x) 5c vert-jaune (Y&T 42A - Type Groupe) et (3x) 10c rouge (Y&T 67 - Type Zébu), expédiée de Maintirano le 9/2/1907 vers Paris / France où elle parvint le 29/3, via Maevatanana le 22/2 et Majunga le 2/3, tarif lettre vers la France 10c/15gr + recommandation 25c = 35c, très beau | 40 € |
| 4149 | ✉ | 1908, Madagascar, lettre recommandée, affranchie avec (1x) 20c brique sur vert (Y&T 34 - Type Groupe) et (1x) 15c rose (Y&T 68 - Type Zébu), expédiée de Tananarive le 28/2/1908 vers Arpajon / France, tarif lettre vers la France 10c/15gr + recommandation 25c = 35c, très beau | 44 € |
| 4150 | ✉ | 1908, Madagascar, lettre recommandée, affranchie avec (1x) 5c vert-jaune (Y&T 42A - Type Groupe) et paire horizontale du 15c rose (Y&T 68 - Type Zébu), expédiée de Tamatave le 29/5/1908 vers Auberives / France où elle parvint le 2/6, tarif lettre vers la France 10c/15gr + recommandation 25c = 35c | 30 € |



4137



4138

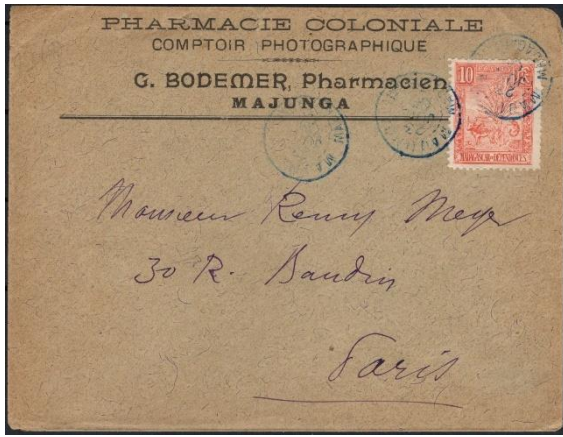

4139



4140



4141



4142



4143



4144



4145



4146



4147



4148



4149



4150



4151

- 4151 ☑ 1912, Madagascar, lettre recommandée, affranchie avec (1x) 10c noir sur gris-violet (Y&T 5 - Type Groupe - GRAND COMORE) et (1x) 25c bleu (Y&T 70 - Type Zébu) et un timbre du Transvaal (ne participe pas à l'affranchissement), expédiée de Tamatave le 17/6/1912 vers Paris / France où elle parvint le 15/7, transportée par le paquebot "Oxus" de la ligne "La Réunion à Marseille LU n°2" (19/6), tarif lettre vers la France 10c/15gr + recommandation 25c = 35c, rare utilisation d'un timbre "Grand Comore", très beau 50 €



4152

- 4152 ✉ 1906, Madagascar, lettre (avec contenu) recommandée, affranchie avec (1x) 40c rouge-orange (Y&T 37 - Type Groupe) et (1x) 5c vert (Y&T 66 - Type Zébu), expédiée d'Helville - Nossi-be le 29/8/1906 vers Aix en Provence / France où elle parvint le 25/9 via Marseille 25/9, transportée par le paquebot "Iraouaddy" de la ligne "La Réunion à Marseille LV n°2" (18/6), tarif lettre vers la France (2x) 10c/15gr + recommandation 25c = 45c, tarif rare, très beau 50 €



4153 recto/verso

- 4153 ✉ 1933, Madagascar, lettre par avion recommandée, affranchie avec (1x) 20c orange (Y&T 69 - Type Zébu) et (bloc de 4 avec bord de feuille + 1 isolé) 1fr sur 5fr lilas sur gris (Y&T 123 - Type Groupe surchargé en 1921), expédiée de Fianarantsoa le 28/2/1933 vers Le Tréport / France où elle parvint le 11/3 via Tananarive le 1/3, utilisation extrêmement tardive d'un "Zébu", très rare 34 €

Madagascar - Zébu et Arbre du Voyageur - service vers la France - lots composés

- | | | | |
|------|---|--|-------|
| 4154 | ✉ | 1905-1909, Madagascar, lot de 7 cartes postales, toutes affranchies avec au moins un timbre de la série "Zébu", tarif à 5c (imprimé), expédiées de Ivohibe, Diego-Suarez (3x), Maroantsetra, Tamatave, vers la France | 70 € |
| 4155 | ✉ | 1904-1909, Madagascar, lot de 14 cartes postales, toutes affranchies avec au moins un timbre de la série "Zébu", tarif à 10c, expédiées de Tananarive (3x), Helville, Tsivory, Vangaindrano, Majunga, Farafangana, Diego-Suarez (5x), Fianarantsoa, vers la France | 140 € |
| 4156 | ✉ | 1905-1906, Madagascar, lot de deux lettres dont un fragment de lettre, affranchie avec (1x) 15c rose (Y&T 68 - Type Zébu) vers la France, plié en deux et le fragment affranchi avec (15x) le 1c violet-gris (Y&T 63 - Type Zébu) | 30 € |

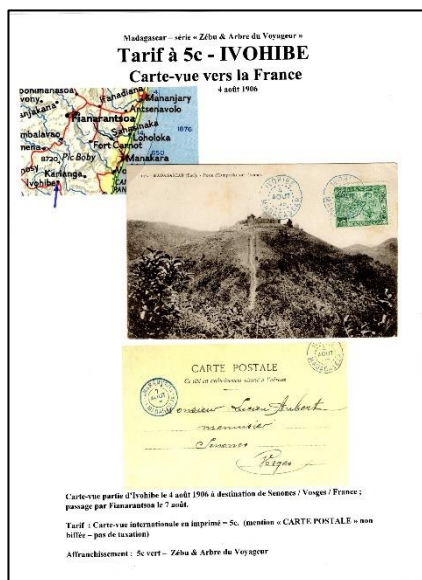

4154 ex

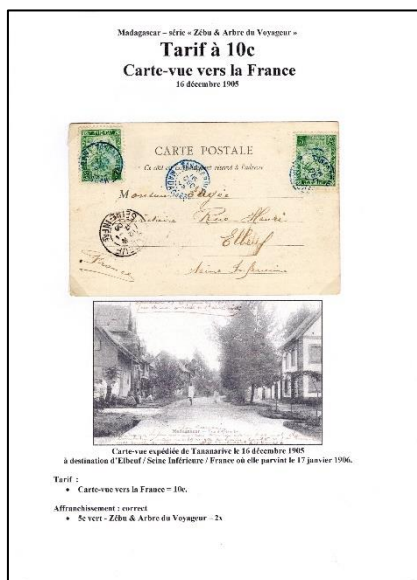

4155 ex

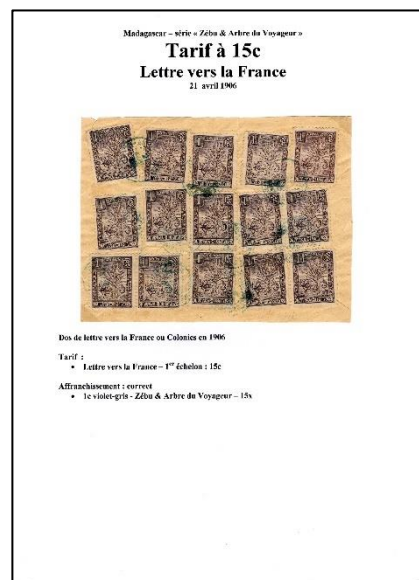

4156 ex

Madagascar - Zébu et Arbre du Voyageur - utilisé en combinaison avec l'émission Filanzane

- | | | | |
|------|---|---|------|
| 4157 | ✉ | 1911, Madagascar, carte postale, affranchie avec (1x) 1c noir sur azuré (Y&T 28 - Type Groupe), (1x) 5c vert et olive (Y&T 97 - Filanzane) et paire horizontale 2c gris-brun (Y&T 64 - Type Zébu), expédiée de Diego-Suarez le 15/6/1911 vers St Denis / La Réunion où elle parvint le 19/6 | 20 € |
| 4158 | ✉ | 1912, Madagascar, carte postale, affranchie (coté vue) avec (1x) 1c violet et olive, (1x) 5c vert et olive (Y&T 94 et 97 - Filanzane) et (2x) 2c gris-brun (Y&T 64 - Type Zébu), expédiée d'Ambositra 19/8/1912 vers Budapest / Hongrie, très beau | 20 € |
| 4159 | ✉ | 1910, Madagascar, lettre (petit format), affranchie (au verso) avec (1x) 1c noir sur azuré (Y&T 28 - Type Groupe), (1x) 5c vert et olive (Y&T 97 - Filanzane) et (2x) 2c gris-brun (Y&T 64 - Type Zébu), expédiée d'Ambositra (en violet) le 29/12/1910 à destination de Tananarive où elle parvint le 1/1/1911, tarif lettre 1er échelon en intérieur = 10c, rare | 24 € |
| 4160 | ✉ | 1913, Madagascar, manchon (imprimé), affranchie avec (2x) 1c noir sur azuré (Y&T 28 - Type Groupe), (1x) 5c vert et olive (Y&T 97 - Filanzane) et bande horizontale de 4 timbres du 2c gris-brun (Y&T 64 - Type Zébu), expédié de Tananarive le 3/3/1913 vers Béziers / France, tarif imprimé vers la France (3x) 5c/50gr = 15c, tarif 3ème échelon imprimé, très rare | 36 € |
| 4161 | ✉ | 1912, Madagascar, lettre, affranchie avec (1x au verso) 5c vert et olive (Y&T 97 - Filanzane) et (1x) 20c orange (Y&T 69 - Type Zébu), expédiée de Majunga le 30/12/1912 vers Sundwall / Suède où elle parvint le 26/1/1913, destination rare, le 20c est peu courant sur courrier, très beau | 50 € |
| 4162 | ✉ | 1912, Madagascar, lettre recommandée, affranchie avec (1x) 5c vert et olive, (1x) 10c rose et brun-lilas (Y&T 97 et 98 - Filanzane) et une paire horizontale 25c bleu (Y&T 70 - Type Zébu), expédiée de Tamatave le 4/5/1912 à destination de Rùchlikon / Suisse où elle parvint le 27/5/1912 | 40 € |
| 4163 | ✉ | 1920, Madagascar, lettre recommandée, affranchie avec (1x) 40c brun-lilas et noir (Y&T 104 - Filanzane) et (1x) 20c orange (Y&T 69 - Type Zébu), expédiée de Kandrehô le 8/9/1920 vers Paris / France; via Maevatarana le 10/9 et Tananarive / PI Dolbert le 14/9, tarif lettre vers la France 10c/15gr + recommandation 50c = 60c, utilisation tardive de l'émission "Zébu", très beau | 40 € |



4157



4158 recto/verso



4159 recto/verso



4160



4161



4162



4163



4164 recto/verso

- 4164 ✉ 1922, Madagascar, lettre recommandée, affranchie avec (2x dont un au verso) 25c violet et noir, (1x) 30c brun clair et noir (Y&T 134 et 102 - Filanzane) et (1x) 20c orange (Y&T 69 - Type Zébu), expédiée de Tananarive le 23/8/1922 vers Bratislava / Tchécoslovaquie, via Port Taufiq 19/9 et Prague le 23/9, tarif du 23/8/1921 lettre internationale 50c + recommandation 50c = 1fr, avec étiquette verte "à soumettre à la douane" au verso, très beau 80 €

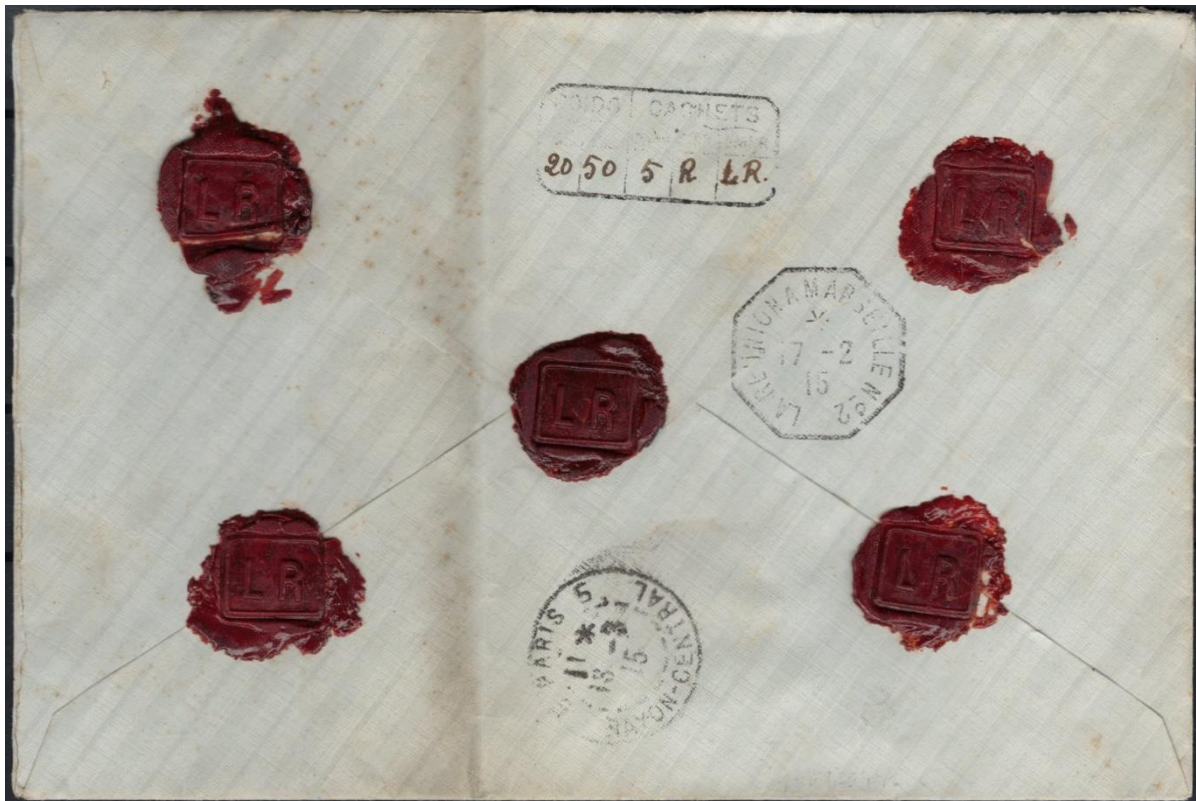

4165 recto/verso

- 4165 ✉ 1915, Madagascar, lettre "CHARGE", affranchie avec (1x) 2fr bleu et olive (Y&T 109 - Filanzane) et 200 €
(2x) 20c orange (Y&T 69 - Type Zébu), expédiée de Tamatave le 10/2/1915 vers Paris / France où elle
parvint le 13/3, transportée par un paquebot de la ligne "La Réunion à Marseille n°2" (17/2/1915), griffe
"CHARGE" en noir sous numéro 325 + grille de chargement au verso avec indication d'un poids de
20,50gr et 5 cachets de cire en rouge avec empreinte LR, "valeur déclarée trois mille francs", pli vertical,
superbe lettre montrant l'usage du 2fr Filanzane, très rare

Madagascar - Zébu et Arbre du Voyageur - lignes maritimes françaises U & V



4166 ☑

La Réunion à Marseille LU n°1, 1905, Madagascar, carte postale, affranchie avec (1x) 10c rouge (Y&T 67 - Type Zébu), expédiée de Tamatave le 19/1/1905 vers un sergent-major au 16ème colonial à Tien-Tsin / Chine où elle parvint le 11/3, via Victoria / Hong Kong le 1/3, et poste impériale chinoise de Tientsin le 11/3, transportée par le paquebot "Iraouaddy" de la ligne "La Réunion à Marseille LU n°1" (19/1/1905), redirigée vers Pekin / Chine où elle parvint le 12/3, carte postale impressionnante, très beau

4166

80€

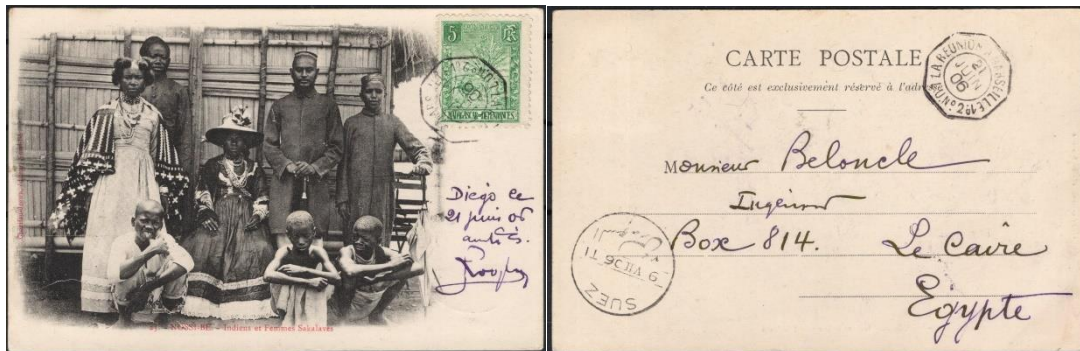

4167 recto/verso

- 4167 ☑ La Réunion à Marseille LU n°2, 1906, Madagascar, carte postale, affranchie (coté vue) avec (1x) 5c vert (Y&T 66 - Type Zébu), postée à bord du paquebot "Melbourne" de la ligne "La Réunion à Marseille LU n°2" le 21/6/1906 à destination du Caire / Egypte, via Suez le 9/7, destination rare, superbe 46 €



4168

- 4168 ☑ La Réunion à Marseille LU n°2, 1906, Madagascar, lettre, affranchie avec (1x) 5c vert et (2x) 10c rouge (Y&T 66 et 67 - Type Zébu), postée à bord du paquebot "Melbourne" de la ligne "La Réunion à Marseille LU n°2" le 22/9/1906 à destination de Berlin / Allemagne où elle parvint le 17/10, très beau et rare 70 €

- 4169 ☑ La Réunion à Marseille LU n°2, 1905, Madagascar, carte postale, affranchie avec (1x) 10c rouge (Y&T 67 - Type Zébu), expédiée d'Helville - Nossi-Be le 22/3/1905 vers Paris / France, transportée par le paquebot "Oxus" de la ligne "La Réunion à Marseille LU n°2" (22/3/1905), très beau 30 €
- 4170 ☑ La Réunion à Marseille LU n°2, 1906, Madagascar, lettre, affranchie avec (1x) 10c rouge (Y&T 67 - Type Zébu), expédiée de Majunga le 23/6/1906 vers Rouen / France où elle parvint le 16/7, transportée par le paquebot "Melbourne" de la ligne "La Réunion à Marseille LU n°2" (23/6/1906), très beau 28 €
- 4171 ☑ La Réunion à Marseille LU n°2, 1906, Madagascar, carte postale, affranchie (coté vue) avec (1x) 5c vert (Y&T 66 - Type Zébu), expédiée de Tananarive le 16/9/1906 vers Lausanne / Suisse, transportée par le paquebot "Melbourne" de la ligne "La Réunion à Marseille LU n°2" (18/9/1906), très beau 20 €
- 4172 ☑ La Réunion à Marseille LU n°3, 1904, Madagascar, lettre recommandée, affranchie avec (1x) 1c, 4c, 5c et 10c (Y&T 28, 30, 31 et 43 - Type Groupe), (1x) 5c vert, (1x) 10c rouge et (1x) 15c rose (Y&T 66, 67 et 38 - Type Zébu), expédiée de Diego-Suarez le 27/6/1904 vers Suse / Italie où elle parvint le 24/7/1904, transportée par le paquebot "Natal" de la ligne "La Réunion à Marseille LU n°3" (27/6/1904), très beau 36 €
- 4173 ☑ La Réunion à Marseille LV n°1, 1906, Madagascar, lettre, affranchie avec bande horizontale de 4 timbres du 4c brun (Y&T 65 - Type Zébu), expédiée de Tananarive le 1/3/1906 vers Bordeaux / France où elle parvint le 28/3, transportée par le paquebot "Natal" de la ligne "La Réunion à Marseille LV n°1" (4/3/1906), très beau 28 €
- 4174 ☑ La Réunion à Marseille LV n°2, 1904, Madagascar, carte postale, affranchie (coté vue) avec (1x) 5c vert (grand timbre) (Y&T 66 - Type Zébu), postée à bord du paquebot "Oxus" de la ligne "La Réunion à Marseille LV n°2" le 5/8/1904 à destination de Gonfaron / France, très beau 20 €
- 4175 ☑ La Réunion à Marseille LV n°3, 1905, Madagascar, lettre de deuil, affranchie avec (1x) 15c rose (Y&T 68 - Type Zébu), expédiée de Vohemar le 27/6/1905 vers Bordeaux / France où elle parvint le 28/7, via Diego-Suarez le 3/7, transportée par le paquebot "Natal" de la ligne "La Réunion à Marseille LV n°3" (6/7/1905), très beau 36 €
- 4176 ☑ La Réunion à Marseille LV n°4, 1906, Madagascar, carte postale, affranchie (coté vue) avec (1x) 5c vert (Y&T 66 - Type Zébu), postée à bord du paquebot "Oxus" de la ligne "La Réunion à Marseille LV n°4" le 3/2/1906 à destination de Equeurdreville / France où elle parvint le 24/2, très propre 20 €

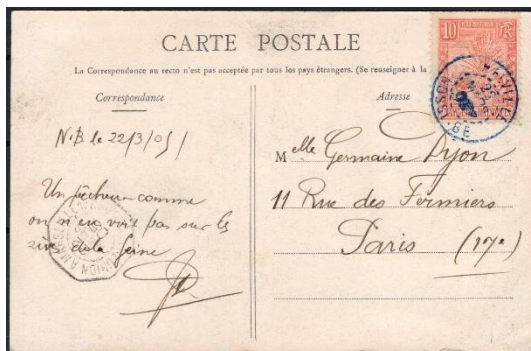

4169



4171 recto/verso



4170



4172



4173



4174 recto/verso



4175



4176 recto/verso

Madagascar - Zébu et Arbre du Voyageur - cachets provisoires à numéros



4177

- 4177 Bureau n°2, 1905, Madagascar, lettre recommandée, affranchie avec (2x) 20c orange (Y&T 69 - Type Zébu), expédiée de MADAGASCAR 2 le 29/3/1905 vers Nancy / France, via Tananarive 30/3, le bureau n°2 est attribué à Tananarive 2 (entre juin 1902 et juin 1907 - chiffre en bas), superbe lettre, timbres rares, cachet rare, très beau

Madagascar - Zébu et Arbre du Voyageur -surcharges de 1912 - utilisation sur courrier

- 4183 ✉ 1913, Madagascar, carte postale, affranchie (coté vue) avec (1x) 05 sur 2c gris-brun (Y&T 115 - Type Zébu), expédiée de Tamatave le 8/3/1913 vers Tananarive, très propre 20 €
- 4184 ✉ 1913, Madagascar, carte postale, affranchie avec (1x) 05 sur 30c vermillon (Y&T 117 - Type Zébu), écrite à bord d'un paquebot et déposée à l'escale de Tamatave le 18/3/1913 vers Vannes / France, apposition à Tamatave de la griffe portuaire "PAQUEBOT" pour annuler le timbre non encore oblitéré, superbe et rare 50 €
- 4185 ✉ 1913, Madagascar, lettre, affranchie avec (2x) 10 sur 40c rouge-orange (Y&T 26 - Type Groupe Sultanat d'Anjouan) et (1x) 05 sur 20c orange (Y&T 116 - Type Zébu), expédiée de Tananarive... EST-B le 6/7/1913 vers Dresden / Allemagne, via Tamatave le 9/7 40 €
- 4186 ✉ 1913, Madagascar, lettre (avec contenu), affranchie avec (1x) 10 sur 45c noir sur vert (Y&T 27 - Type Groupe Sultanat d'Anjouan) et (1x) 05 sur 30c vermillon, (Y&T 117 - Type Zébu), expédiée de Tamatave le 26/3/1913 vers Bordj-Bou-Arréridj / Algérie où elle parvint le 29 avril, très beau 50 €

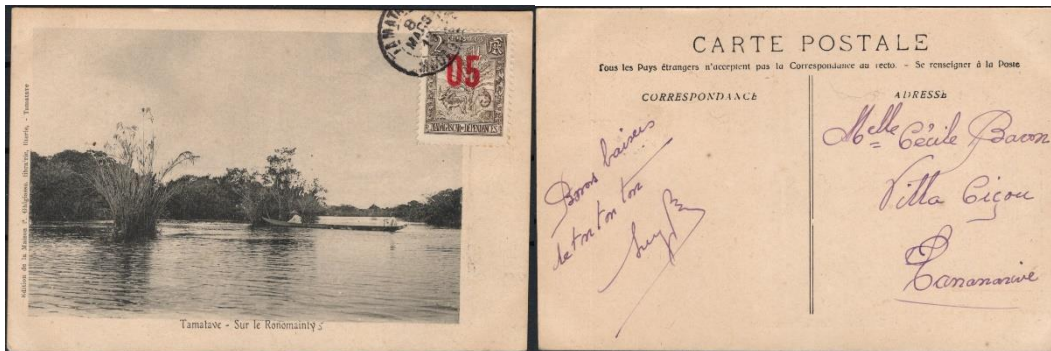

4183 recto/verso



4184



4185



4186